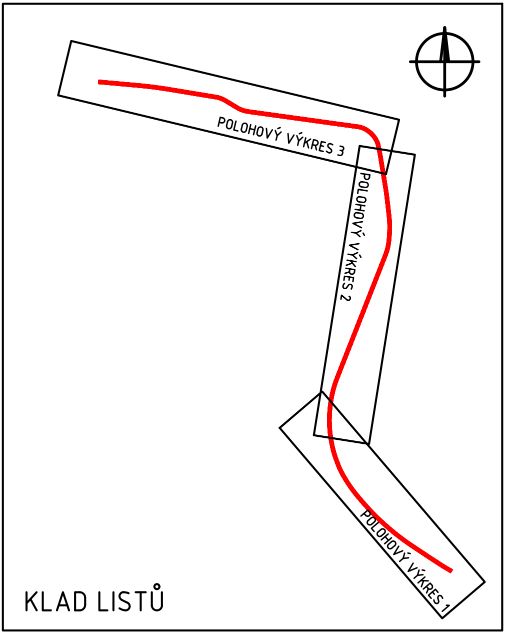
POLOHOVÝ VÝKRES 3
POLOHOVÝ VÝKRES 2
POLOHOVÝ VÝKRES 1
KLAD LISTŮ

Č. změny	Popis/důvod změny	Datum	Provedl

Zodp. projektant Ing. S. Janák	*Vypracoval* Bc. P. Syrovátka	*Č. zakázky* 032/15	**DiK** **Janák, s.r.o.** **Dopravně inženýrská kancelář** Revoluční 207 **TRUTNOV**
Místo Dvůr Králové n. L.	*Kraj* Královéhradecký	*Datum* 01.2017	
Investor **Město Dvůr Králové nad Labem**			*Stupeň* **DSP a PDPS**

Dvůr Králové n. L. - Denisovo nám. - ZOO
CHODNÍKY PODÉL SILNICE III/30012
SO.101 CHODNÍKY A CYKLOSTEZKA
POLOHOVÉ VÝKRESY 1 - 3

Měřítko

1:500

C.1.3

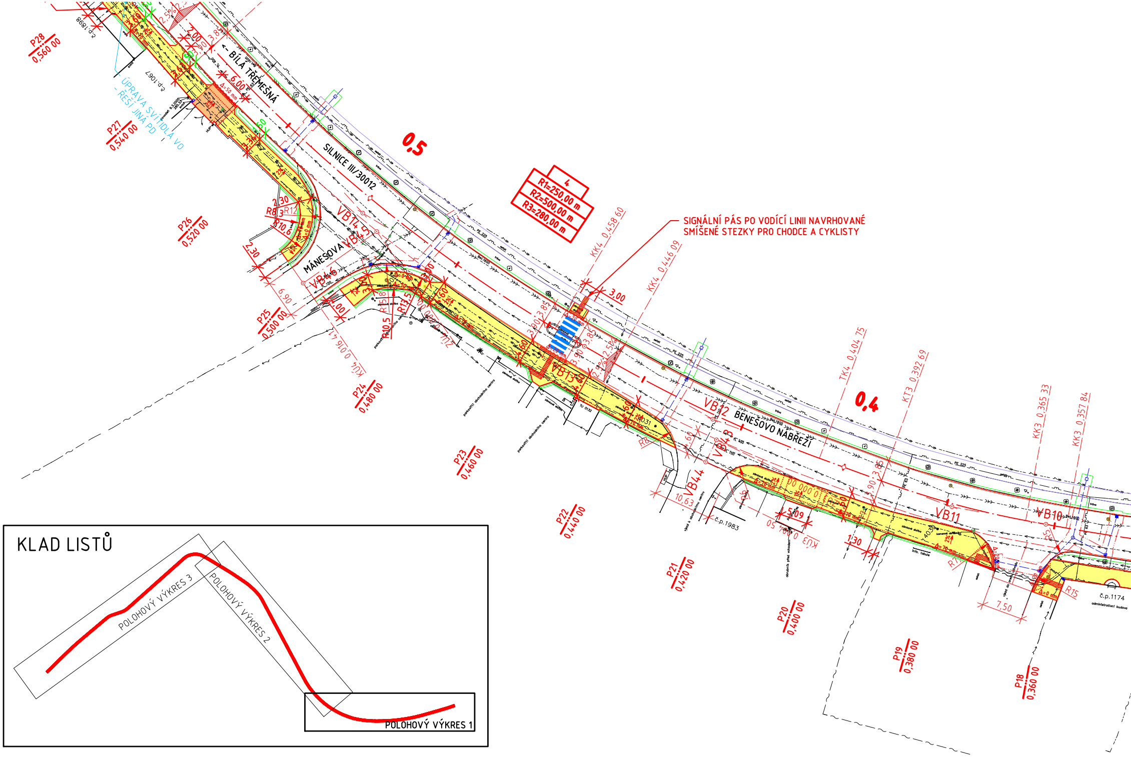
P28 0,560 00
č.p.1898
č.p.1067
ÚPRAVA SVÍTIDLA VO - ŘEŠÍ JINÁ PD
P27 0,540 00
BÍLÁ TŘEMEŠNÁ
SILNICE III/30012
0,5
4
R1=250,00 m
R2=500,00 m
R3=280,00 m
SIGNÁLNÍ PÁS PO VODÍCÍ LINII NAVRHOVANÉ SMÍŠENÉ STEZKY PRO CHODCE A CYKLISTY
KK4 0,458 60
KK4 0,446 09
3,00
6,00
2,00
2,30
6,90
P26 0,520 00
MÁNESOVA
VB14
VB45
VB46
P25 0,500 00
KÚ4 0,016 41
P24 0,480 00
VB13
P23 0,460 00
VB12
BENEŠOVO NÁBŘEŽÍ
TK4 0,404 75
KT3 0,392 69
0,4
KK3 0,365 33
KK3 0,357 84
VB44
VB43
10,63
č.p.1983
P22 0,440 00
P21 0,420 00
5,09
1,30
VB11
VB10
7,50
R15
č.p.1174
administrativní budova
P20 0,400 00
P19 0,380 00
P18 0,360 00
KLAD LISTŮ
POLOHOVÝ VÝKRES 3
POLOHOVÝ VÝKRES 2
POLOHOVÝ VÝKRES 1

Dvůr Králové n. L. – Denisovo nám. – ZOO
CHODNÍKY PODÉL SILNICE III/30012
SO.101 CHODNÍKY A CYKLOSTEZKA

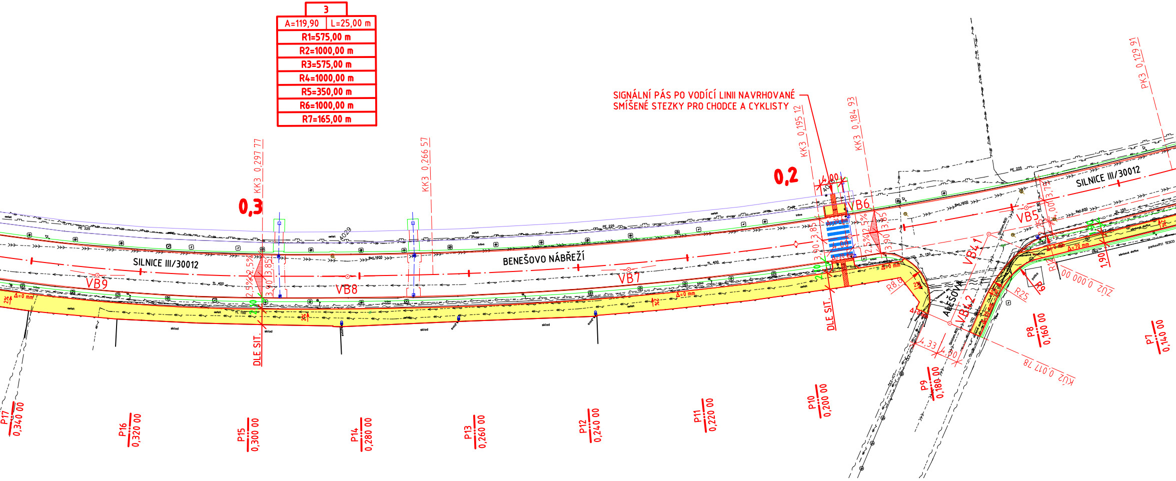

3	
A=119,90	L=25,00 m
R1=575,00 m	
R2=1000,00 m	
R3=575,00 m	
R4=1000,00 m	
R5=350,00 m	
R6=1000,00 m	
R7=165,00 m	

SIGNÁLNÍ PÁS PO VODÍCÍ LINII NAVRHOVANÉ SMÍŠENÉ STEZKY PRO CHODCE A CYKLISTY

SILNICE III/30012
BENEŠOVO NÁBŘEŽÍ
SILNICE III/30012
ALEŠOVA
0,3
0,2
KK3 0,297 77
KK3 0,266 57
KK3 0,195 12
KK3 0,184 93
PK3 0,129 91
KÚ2 0,000 00
KÚ2 0,017 78
VB4.1
VB4.2
VB5
VB6
VB7
VB8
VB9
DLE SIT.
DLE SIT.
4,00
2,5%
3,85
3,90
R8
R9
R12
R25
4,33
1,90
Δ=0 mm
Δ=70 mm
2%
P7 0,140 00
P8 0,160 00
P9 0,180 00
P10 0,200 00
P11 0,220 00
P12 0,240 00
P13 0,260 00
P14 0,280 00
P15 0,300 00
P16 0,320 00
P17 0,340 00

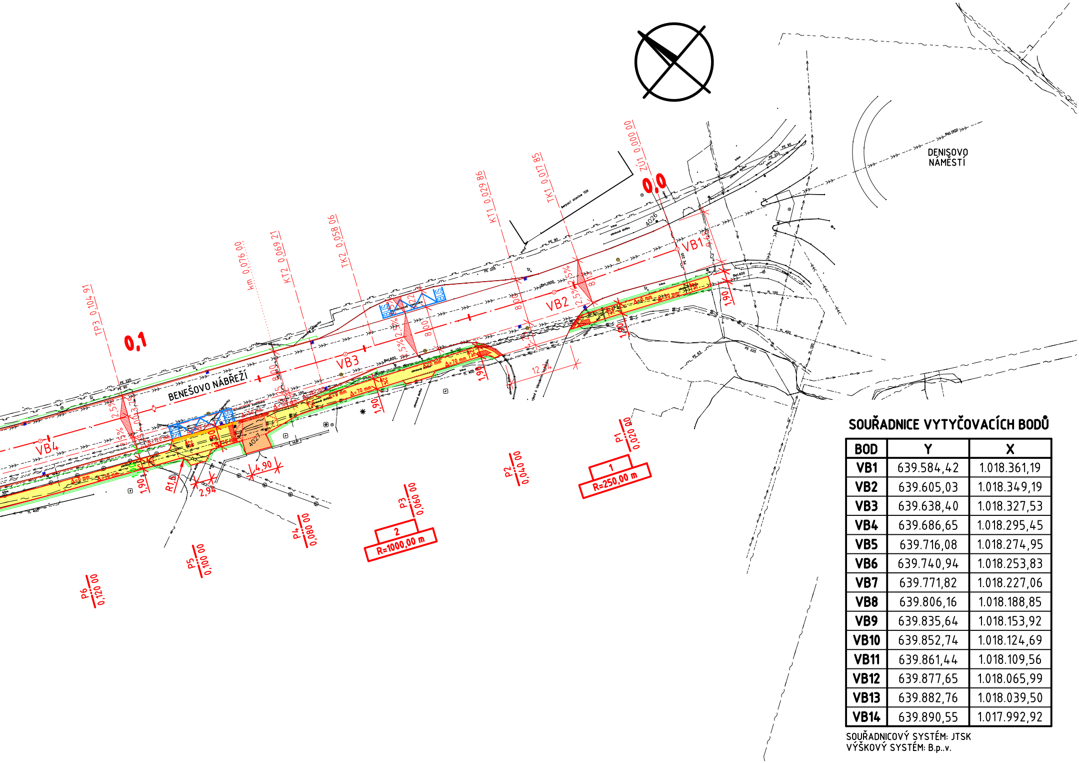
DENISOVO
NÁMĚSTÍ
BENEŠOVO NÁBŘEŽÍ
0,0
0,1
ZÚ1 0,000 00
TK1 0,017 85
KT1 0,029 86
TK2 0,058 06
KT2 0,069 21
km 0,076 00
TP3 0,104 91
VB1
VB2
VB3
VB4
P1 0,020 00
P2 0,040 00
P3 0,060 00
P4 0,080 00
P5 0,100 00
P6 0,120 00
1
R=250,00 m
2
R=1000,00 m
BUS
BUS
4026
4027
2,5%
8,00
1,90
4,90
2,94
R1,5
12

SOUŘADNICE VYTYČOVACÍCH BODŮ

BOD	Y	X
VB1	639.584,42	1.018.361,19
VB2	639.605,03	1.018.349,19
VB3	639.638,40	1.018.327,53
VB4	639.686,65	1.018.295,45
VB5	639.716,08	1.018.274,95
VB6	639.740,94	1.018.253,83
VB7	639.771,82	1.018.227,06
VB8	639.806,16	1.018.188,85
VB9	639.835,64	1.018.153,92
VB10	639.852,74	1.018.124,69
VB11	639.861,44	1.018.109,56
VB12	639.877,65	1.018.065,99
VB13	639.882,76	1.018.039,50
VB14	639.890,55	1.017.992,92

SOUŘADNICOVÝ SYSTÉM: JTSK
VÝŠKOVÝ SYSTÉM: B.p..v.

LEGENDA:

----------	INŽENÝRSKÁ SÍŤ - NADZEMNÍ
– – – – –	INŽENÝRSKÁ SÍŤ - PODZEMNÍ
→	VODOVOD - PITNÁ VODA
⊥	PLYNOVOD - NTL
⊥	PLYNOVOD - STL
⊥	PLYNOVOD - VTL
≻	KANALIZACE - NEROZLIŠENÁ
≫	KANALIZACE - DEŠŤOVÁ
≫	KANALIZACE - SPLAŠKOVÁ
⤳	SILOVÉ VEDENÍ - NN
⤳	SILOVÉ VEDENÍ - VN
VO ⤳	SILOVÉ VEDENÍ - VO
~	SDĚLOVACÍ VEDENÍ
~~	SDĚLOVACÍ VEDENÍ - DÁLKOVÉ
●	VÝŠKOVÁ ÚPRAVA KAN. POKLOPU
◆	VÝŠKOVÁ ÚPRAVA PLYN. ŠOUPĚTE
◆	VÝŠKOVÁ ÚPRAVA VOD. ŠOUPĚTE
●	VÝŠKOVÁ ÚPRAVA HYDRANTU
■	VÝŠKOVÁ ÚPRAVA VOD. POKLOPU
●	VÝŠKOVÁ ÚPRAVA DEŠŤ. SVODU (LAPAČE)

——	BET. SILNIČNÍ OBRUBNÍK - ŘEŠÍ JINÁ PD
- - - - -	SNÍŽENÝ BET. SILNIČNÍ OBRUBNÍK ŘEŠÍ JINÁ PD
——	BET. SILNIČNÍ OBRUBNÍK
——	BET. ZÁHONOVÝ OBRUBNÍK
········	RAMPIČKA, LOM SKLONU
——	TERÉNNÍ ÚPRAVY
302,45 (301,84) OZ1 302,49	ODV. ŽLAB S PŘÍPOJKOU, KÓTOU MŘÍŽE A ODTOKU
V17 ■— — —	NOVÁ ULIČNÍ VPUST S PŘÍPOJKOU - ŘEŠÍ JINÁ PD
V1 ■	STÁVAJÍCÍ ULIČNÍ VPUST - ŘEŠÍ JINÁ PD
✕	ODSTRANĚNÍ STROMU
🟨	CHODNÍKY - BET. DLAŽBA
🟧	POJÍŽDĚNÉ CHODNÍKY, VJEZDY
⬜	STEZKA PRO CHODCE A CYKLISTY - AB
▩	AB VJEZDY
▦	AB CHODNÍKY - OŽK
▨	SIGNÁLNÍ PÁSY
▨	VAROVNÉ PÁSY
——	KONTRASTNÍ PÁS NA NÁSTUPNÍ HRANĚ ZASTÁVKY
——	SMÍŠENÁ STEZKA PRO PĚŠÍ A CYKLISTY - projektant M.I.S. a.s., zak. č. 11/006, datum 01.2011

UPOZORNĚNÍ:

PŘED ZAHÁJENÍM ZEMNÍCH PRACÍ NUTNO POŽÁDAT SPRÁVCE PODZEMNÍCH SÍTÍ O VYTYČENÍ JEJICH ZAŘÍZENÍ V TERÉNU!
ZEMNÍ PRÁCE V OCHRANNÝCH PÁSMECH INŽENÝRSKÝCH SÍTÍ SE MUSÍ PROVÁDĚT VÝHRADNĚ RUČNÍM ZPŮSOBEM!

Č. změny	Popis/důvod změny	Datum	Provedl

Zodp. projektant Ing. S. Janák	*Vypracoval* Bc. P. Syrovátka	*Č. zakázky* 032/15	**DiK** **Janák, s.r.o.** **Dopravně inženýrská kancelář** Revoluční 207 **TRUTNOV**
Místo Dvůr Králové n. L.	*Kraj* Královéhradecký	*Datum* 01.2017	
Investor **Město Dvůr Králové nad Labem**			*Stupeň* **DSP a PDPS**

Dvůr Králové n. L. - Denisovo nám. - ZOO
CHODNÍKY PODÉL SILNICE III/30012
SO.101 CHODNÍKY A CYKLOSTEZKA
POLOHOVÝ VÝKRES 1

Měřítko
1:500

C.1.3a

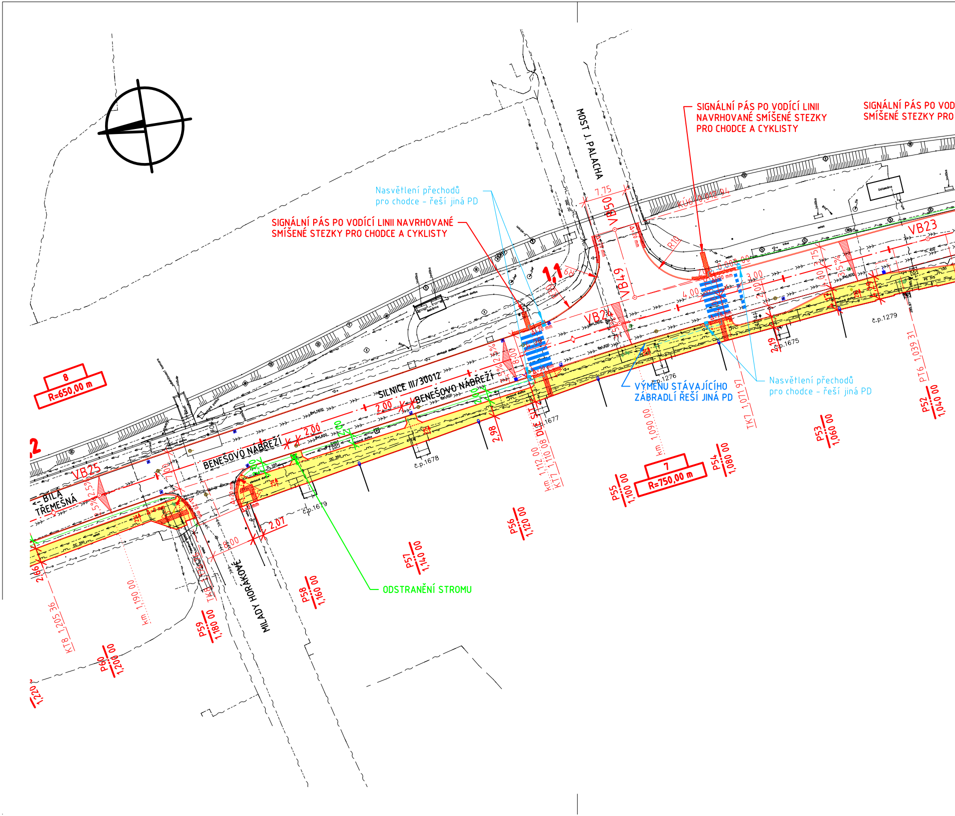

MOST J. PALACHA
SIGNÁLNÍ PÁS PO VODÍCÍ LINII NAVRHOVANÉ SMÍŠENÉ STEZKY PRO CHODCE A CYKLISTY
SIGNÁLNÍ PÁS PO VOD
SMÍŠENÉ STEZKY PRO
Nasvětlení přechodů pro chodce - řeší jiná PD
SIGNÁLNÍ PÁS PO VODÍCÍ LINII NAVRHOVANÉ SMÍŠENÉ STEZKY PRO CHODCE A CYKLISTY
Nasvětlení přechodů pro chodce - řeší jiná PD
VÝMĚNU STÁVAJÍCÍHO ZÁBRADLÍ ŘEŠÍ JINÁ PD
ODSTRANĚNÍ STROMU
SILNICE III/30012
BENEŠOVO NÁBŘEŽÍ
BENEŠOVO NÁBŘEŽÍ
BÍLÁ TŘEMEŠNÁ
MILADY HORÁKOVÉ
8
R=650,00 m
7
R=750,00 m
1.1
VB50
VB49
VB24
VB23
VB25
7,75
R10
4,00
3,00
2,00
2,00
2,00
2,00
2,98
2,19
2,07
2,46
8,00
č.p.1279
č.p.1675
č.p.1276
č.p.1677
č.p.1678
č.p.1679
KT7 1,110 08
km 1,112 00
TK7 1,071 97
km 1,090 00
PT6 1,039 31
KT8 1,205 36
km 1,190 00
P52 1,040 00
P53 1,060 00
P54 1,080 00
P55 1,100 00
P56 1,120 00
P57 1,140 00
P58 1,160 00
P59 1,180 00
P60 1,200 00
1,220

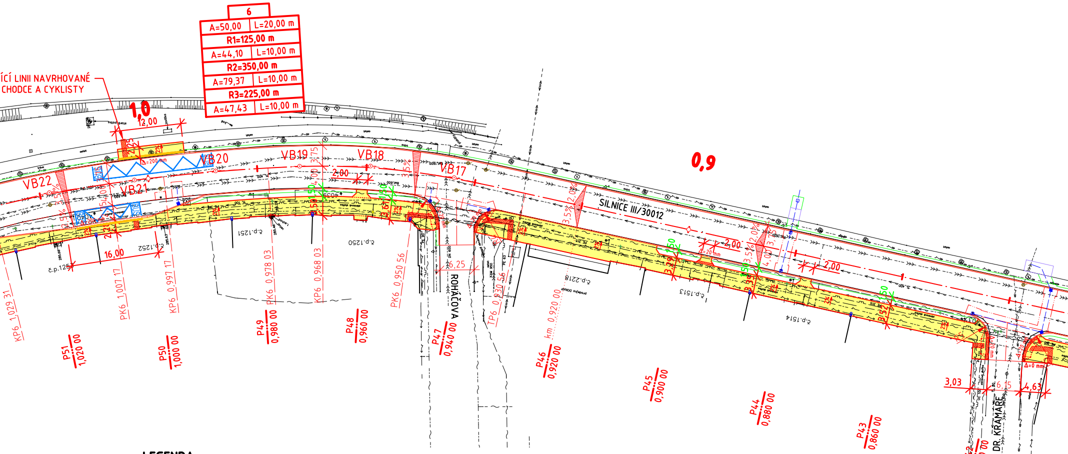
6
A=50,00 L=20,00 m
R1=125,00 m
A=44,10 L=10,00 m
R2=350,00 m
A=79,37 L=10,00 m
R3=225,00 m
A=47,43 L=10,00 m
ÍCÍ LINII NAVRHOVANÉ
CHODCE A CYKLISTY
1,0
12,00
0,9
VB22
VB21
VB20
VB19
VB18
VB17
2,00
SILNICE III/30012
ROHÁČOVA
DR. KRAMÁŘE
16,00
6,25
3,03
6,15
4,63
č.p.125
č.p.1252
č.p.1251
č.p.1250
č.p.2218
č.p.1513
č.p.1514
KP6 1,029 31
PK6 1,007 17
PK6 0,997 17
PK6 0,978 03
KP6 0,968 03
PK6 0,950 56
TP6 0,930 56
km 0,920 00
P51 1,020 00
P50 1,000 00
P49 0,980 00
P48 0,960 00
P47 0,940 00
P46 0,920 00
P45 0,900 00
P44 0,880 00
P43 0,860 00
P42 0,840 00

LEGENDA:

- INŽENÝRSKÁ SÍŤ - NADZEMNÍ
- INŽENÝRSKÁ SÍŤ - PODZEMNÍ
- VODOVOD - PITNÁ VODA
- PLYNOVOD - NTL
- PLYNOVOD - STL
- PLYNOVOD - VTL
- KANALIZACE - NEROZLIŠENÁ
- KANALIZACE - DEŠŤOVÁ
- KANALIZACE - SPLAŠKOVÁ
- SILOVÉ VEDENÍ - NN
- SILOVÉ VEDENÍ - VN
- SILOVÉ VEDENÍ - VO
- SDĚLOVACÍ VEDENÍ
- SDĚLOVACÍ VEDENÍ - DÁLKOVÉ
- VÝŠKOVÁ ÚPRAVA KAN. POKLOPU
- VÝŠKOVÁ ÚPRAVA PLYN. ŠOUPĚTE
- VÝŠKOVÁ ÚPRAVA VOD. ŠOUPĚTE
- VÝŠKOVÁ ÚPRAVA HYDRANTU
- VÝŠKOVÁ ÚPRAVA VOD. POKLOPU
- VÝŠKOVÁ ÚPRAVA DEŠŤ. SVODU (LAPAČE)

- BET. SILNIČNÍ OBRUBNÍK - ŘEŠÍ JINÁ PD
- SNÍŽENÝ BET. SILNIČNÍ OBRUBNÍK ŘEŠÍ JINÁ PD
- BET. SILNIČNÍ OBRUBNÍK
- BET. ZÁHONOVÝ OBRUBNÍK
- RAMPIČKA, LOM SKLONU
- TERÉNNÍ ÚPRAVY
- 302,45 (301,84) OZ1 302,49 ODV. ŽLAB S PŘÍPOJKOU, KÓTOU MŘÍŽE A ODTOKU
- V17 NOVÁ ULIČNÍ VPUST S PŘÍPOJKOU - ŘEŠÍ JINÁ PD
- V1 STÁVAJÍCÍ ULIČNÍ VPUST - ŘEŠÍ JINÁ PD
- ODSTRANĚNÍ STROMU
- 🟨 CHODNÍKY - BET. DLAŽBA
- 🟧 POJÍŽDĚNÉ CHODNÍKY, VJEZDY
- ⬜ STEZKA PRO CHODCE A CYKLISTY - AB
- ▩ AB VJEZDY
- ▦ AB CHODNÍKY - OŽK
- SIGNÁLNÍ PÁSY
- VAROVNÉ PÁSY
- KONTRASTNÍ PÁS NA NÁSTUPNÍ HRANĚ ZASTÁVKY
- SMÍŠENÁ STEZKA PRO PĚŠÍ A CYKLISTY
  - projektant M.I.S. a.s., zak. č. 11/006, datum 01.2011

Dvůr Králové n. L. – Denisovo nám. – ZOO
CHODNÍKY PODÉL SILNICE III/30012
SO.101 CHODNÍKY A CYKLOSTEZKA

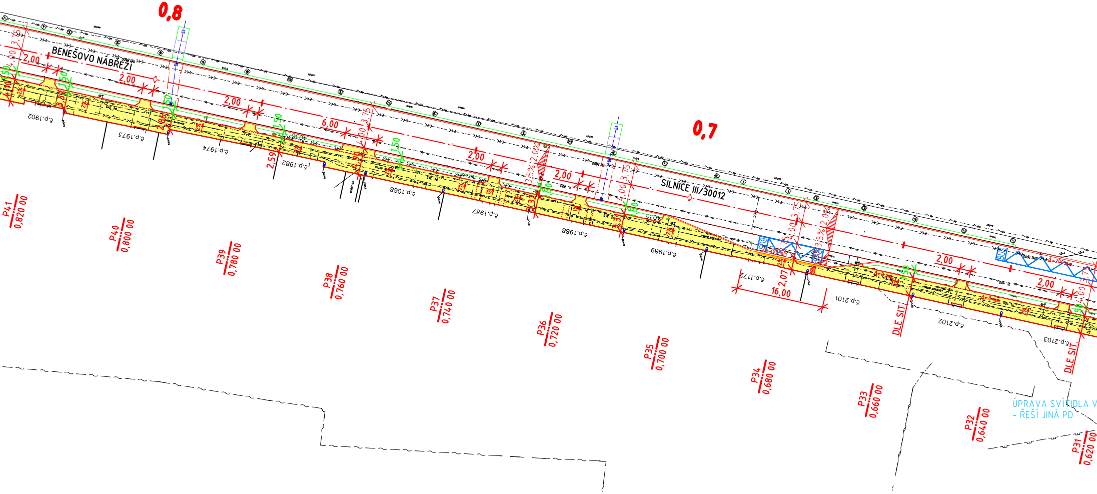
0,8
0,7
BENEŠOVO NÁBŘEŽÍ
SILNICE III/30012
č.p.1902
č.p.1973
č.p.1974
č.p.1982
č.p.1068
č.p.1987
č.p.1988
č.p.1989
č.p.1172
č.p.2101
č.p.2102
č.p.2103
2,00
6,00
16,00
2,07
2,59
1,50
3,75
4,00
3,5%
2,0%
BUS
DLE SÍTÍ
P41 0,820 00
P40 0,800 00
P39 0,780 00
P38 0,760 00
P37 0,740 00
P36 0,720 00
P35 0,700 00
P34 0,680 00
P33 0,660 00
P32 0,640 00
P31 0,620 00
ÚPRAVA SVÍTIDLA V
– ŘEŠÍ JINÁ PD

SOUŘADNICE VYTYČOVACÍCH BODŮ

BOD	Y	X
VB13	639.882,76	1.018.039,50
VB14	639.890,55	1.017.992,92
VB15	639.881,55	1.017.921,26
VB16	639.871,08	1.017.889,12
VB17	639.746,98	1.017.573,63
VB18	639.742,50	1.017.558,87
VB19	639.740,50	1.017.546,07
VB20	639.738,95	1.017.530,78
VB21	639.738,27	1.017.515,86
VB22	639.738,12	1.017.500,15
VB23	639.739,40	1.017.485,79
VB24	639.745,87	1.017.427,76
VB25	639.762,00	1.017.329,03

SOUŘADNICOVÝ SYSTÉM: JTSK
VÝŠKOVÝ SYSTÉM: B.p.v.

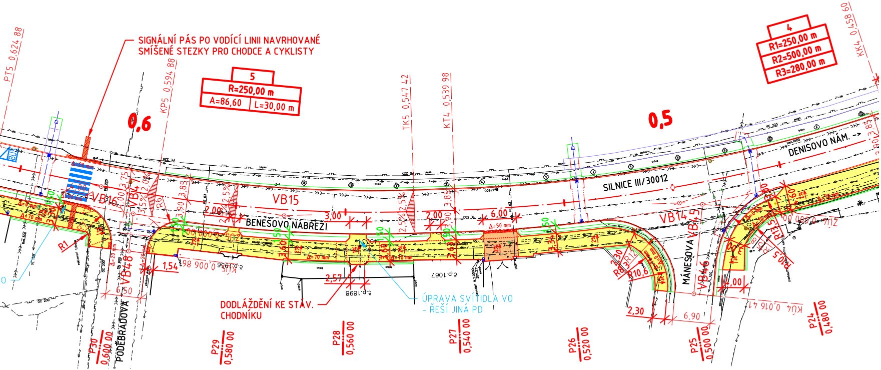

SIGNÁLNÍ PÁS PO VODÍCÍ LINII NAVRHOVANÉ SMÍŠENÉ STEZKY PRO CHODCE A CYKLISTY
PT5 0,624 88
KP5 0,594 88
TK5 0,547 42
KT4 0,539 98
KK4 0,458 60
5
R=250,00 m
A=86,60
L=30,00 m
4
R1=250,00 m
R2=500,00 m
R3=280,00 m
0,6
0,5
BUS
VB16
VB17
VB15
VB14
VB18
VB13
BENEŠOVO NÁBŘEŽÍ
SILNICE III/30012
DENISOVO NÁM.
PODĚBRADOVA
MÁNESOVA
R1
2,00
3,00
2,00
6,00
3,90
3,85
1,54
2,57
2,30
2,30
6,90
10,6
6,50
č.p.1067
č.p.1898
DODLÁŽDĚNÍ KE STÁV. CHODNÍKU
ÚPRAVA SVÍTIDLA VO – ŘEŠÍ JINÁ PD
P30 0,600 00
P29 0,580 00
P28 0,560 00
P27 0,540 00
P26 0,520 00
P25 0,500 00
P24 0,480 00
KÚ4 0,016 41

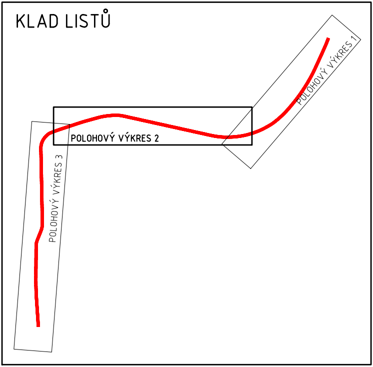
KLAD LISTŮ
POLOHOVÝ VÝKRES 1
POLOHOVÝ VÝKRES 2
POLOHOVÝ VÝKRES 3

UPOZORNĚNÍ:

PŘED ZAHÁJENÍM ZEMNÍCH PRACÍ NUTNO POŽÁDAT SPRÁVCE PODZEMNÍCH SÍTÍ O VYTYČENÍ JEJICH ZAŘÍZENÍ V TERÉNU!
ZEMNÍ PRÁCE V OCHRANNÝCH PÁSMECH INŽENÝRSKÝCH SÍTÍ SE MUSÍ PROVÁDĚT VÝHRADNĚ RUČNÍM ZPŮSOBEM!

Č. změny	Popis/důvod změny	Datum	Provedl

Zodp. projektant Ing. S. Janák	*Vypracoval* Bc. P. Syrovátka	*Č. zakázky* 032/15	**DiK** **Janák, s.r.o.** **Dopravně inženýrská kancelář** Revoluční 207 **TRUTNOV**
Místo Dvůr Králové n. L.	*Kraj* Královéhradecký	*Datum* 01.2017	
Investor **Město Dvůr Králové nad Labem**			*Stupeň* **DSP a PDPS**

Dvůr Králové n. L. - Denisovo nám. - ZOO

CHODNÍKY PODÉL SILNICE III/30012

Měřítko

1:500

SO.101 CHODNÍKY A CYKLOSTEZKA

POLOHOVÝ VÝKRES 2

C.1.3b

SOUŘADNICE VYTYČOVACÍCH BODŮ

BOD	Y	X
VB25	639.762,00	1.017.329,03
VB26	639.767,91	1.017.300,70
VB27	639.779,54	1.017.277,55
VB28	639.806,72	1.017.262,03
VB29	640.093,97	1.017.222,29
VB30	640.105,71	1.017.218,77
VB31	640.113,69	1.017.214,79
VB32	640.147,96	1.017.194,28
VB33	640.156,60	1.017.190,04
VB34	640.165,94	1.017.187,68
VB35	640.285,71	1.017.167,91
VB36	640.322,59	1.017.162,16
VB37	640.359,75	1.017.158,48
VB38	640.444,25	1.017.150,88
VB39	640.501,78	1.017.145,42

SOUŘADNICOVÝ SYSTÉM: JTSK
VÝŠKOVÝ SYSTÉM: B.p..v.

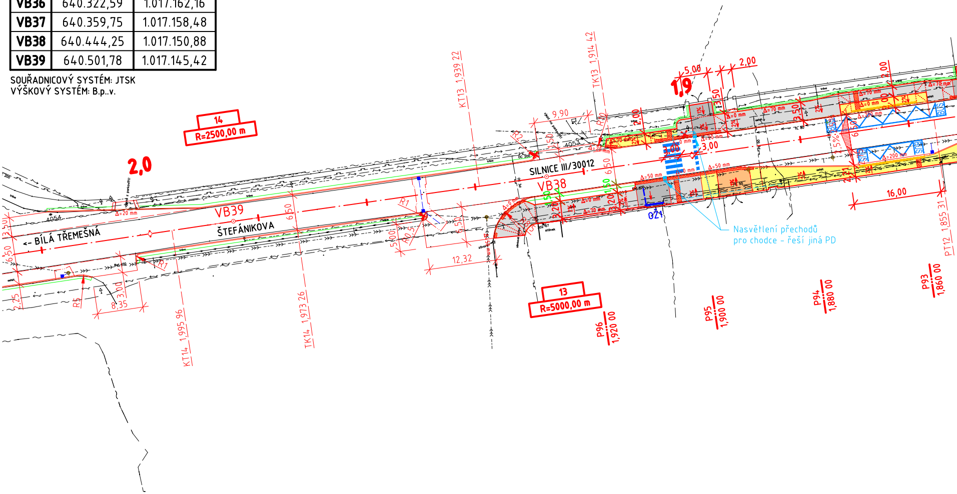
14
R=2500,00 m
2,0
1,9
13
R=5000,00 m
SILNICE III/30012
ŠTEFÁNIKOVA
<- BÍLÁ TŘEMEŠNÁ
VB38
VB39
KT13_1,939 22
TK13_1,914 42
KT14_1,995 96
TK14_1,973 26
PT12_1,855 31
P96 1,920 00
P95 1,900 00
P94 1,880 00
P93 1,860 00
9,90
5,00
2,00
3,00
3,50
6,50
1,50
3,20
16,00
12,32
8,35
3,00
5,00
2,25
Δ=0 mm
Δ=20 mm
Δ=50 mm
Δ=70 mm
Δ=200 mm
2%
1%
2,5%
BUS
OC 200
4053
4054
OZ1
Nasvětlení přechodů
pro chodce – řeší jiná PD

Dvůr Králové n. L. – Denisovo nám.

CHODNÍKY PODÉL SILNICE III/30

SO.101 CHODNÍKY A CYKLOSTEZ

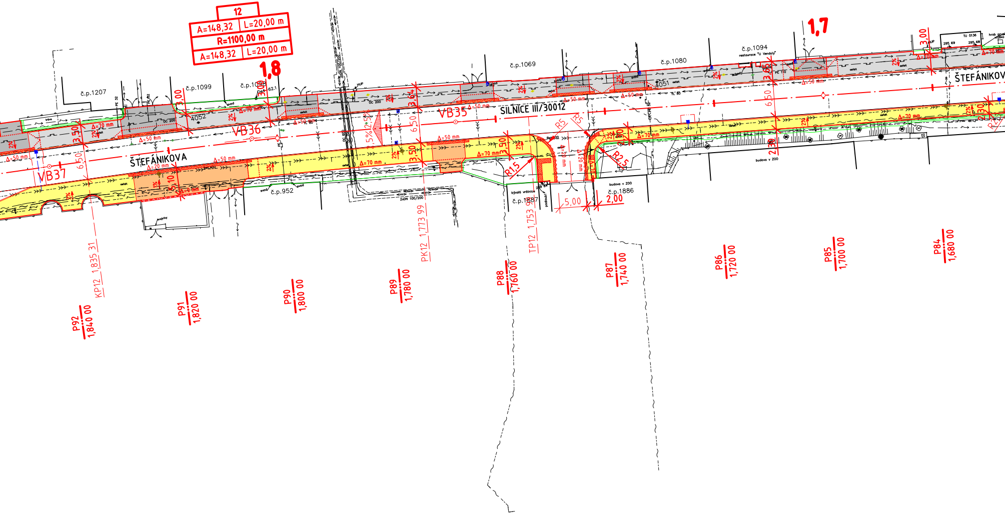

12
A=148,32
L=20,00 m
R=1100,00 m
A=148,32
L=20,00 m
1,8
1,7
č.p.1207
č.p.1099
č.p.1069
č.p.1080
č.p.1094
restaurace "U Vendulý"
č.p.952
č.p.1887
bývalá vrátnice
č.p.1886
budova v ZOO
4052
4051
SILNICE III/30012
ŠTEFÁNIKOVA
ŠTEFÁNIKOV
VB35
VB36
VB37
R5
R15
R2,5
5,00
2,00
3,00
3,50
3,64
6,50
2,30
Δ=70 mm
Δ=50 mm
Δ=20 mm
2%
5%
2xDN 100/200
KP12 1,835 31
PK12 1,773 99
TP12 1,753
P92 1,840 00
P91 1,820 00
P90 1,800 00
P89 1,780 00
P88 1,760 00
P87 1,740 00
P86 1,720 00
P85 1,700 00
P84 1,680 00

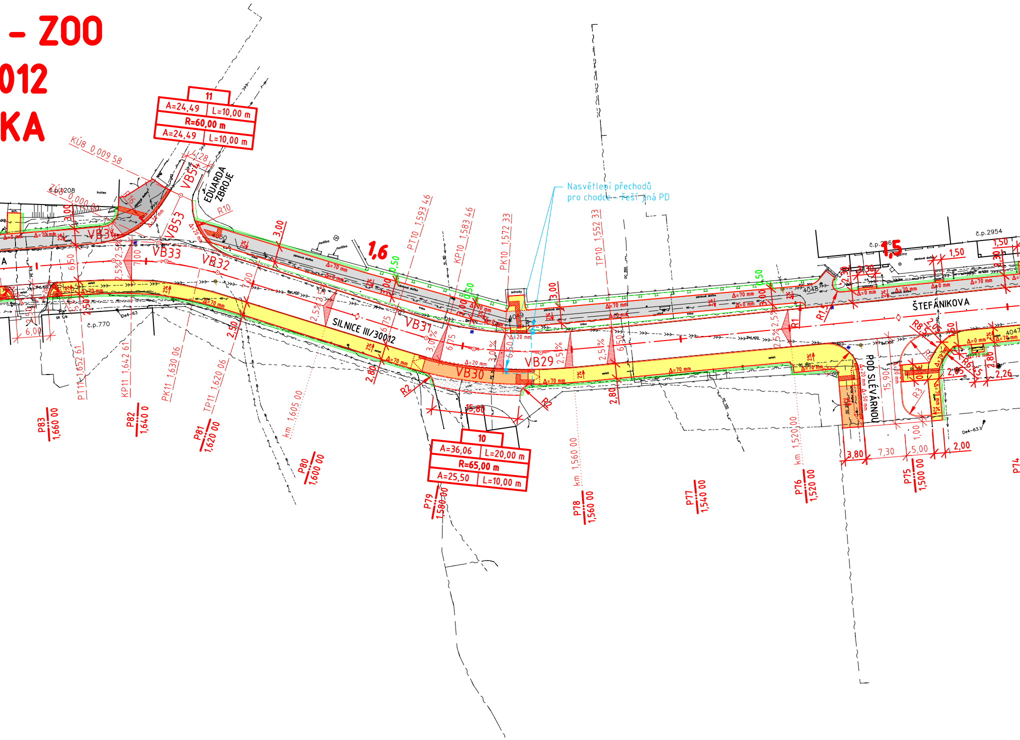
- ZOO
012
KA
11
A=24,49 L=10,00 m
R=60,00 m
A=24,49 L=10,00 m
KÚ8 0,009 58
EDUARDA ZBROJE
VB54
VB53
VB33
VB32
VB31
VB30
VB29
1,6
1,5
SILNICE III/30012
ŠTEFÁNIKOVA
POD SLÉVÁRNOU
Nasvětlení přechodů
pro chodce - řeší jiná PD
č.p.770
č.p.2954
PT10 1,593 46
KP10 1,583 46
PK10 1,572 33
TP10 1,552 33
PT11 1,652 61
KP11 1,642 61
PK11 1,630 06
TP11 1,620 06
km 1,605 00
km 1,560 00
km 1,520 00
10
A=36,06 L=20,00 m
R=65,00 m
A=25,50 L=10,00 m
P83 1,660 00
P82 1,640 0
P81 1,620 00
P80 1,600 00
P79 1,580 00
P78 1,560 00
P77 1,540 00
P76 1,520 00
P75 1,500 00
P74
Δ=70 mm
Δ=20 mm
Δ=0 mm
R10
R2
R1
R3
15,80
3,80
7,30
5,00
2,00
6,00
3,00
6,50
2,50
2,80
1,50
2,26
2,5%
3,0%
2%

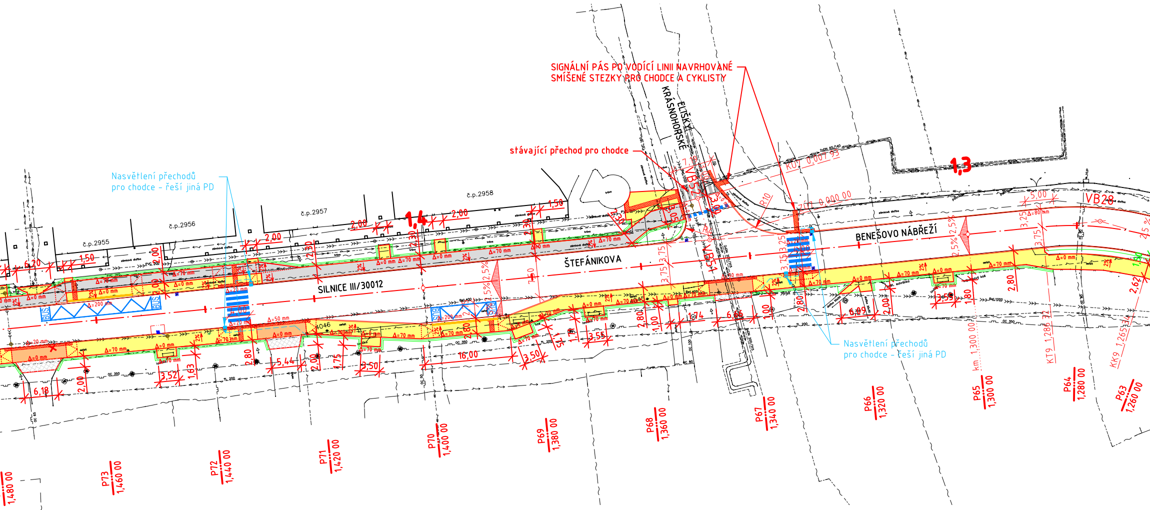
SIGNÁLNÍ PÁS PO VODÍCÍ LINII NAVRHOVANÉ
SMÍŠENÉ STEZKY PRO CHODCE A CYKLISTY
stávající přechod pro chodce
Nasvětlení přechodů
pro chodce – řeší jiná PD
Nasvětlení přechodů
pro chodce – řeší jiná PD
KRÁSNOHORSKÉ
ELIŠKY
ŠTEFÁNIKOVA
BENEŠOVO NÁBŘEŽÍ
SILNICE III/30012
č.p.2955
č.p.2956
č.p.2957
č.p.2958
1,4
1,3
VB28
KO1 0,007 93
KO1 0,000 00
km 1,300 00
KT9 1,286 32
KK9 1,265 14
P73 1,460 00
P72 1,440 00
P71 1,420 00
P70 1,400 00
P69 1,380 00
P68 1,360 00
P67 1,340 00
P66 1,320 00
P65 1,300 00
P64 1,280 00
P63 1,260 00
1,480 00
BUS
BUS
BUS
6,20
1,50
2,00
2,00
2,00
1,50
5,00
6,18
3,52
5,44
3,50
16,00
3,50
3,55
6,66
6,99
2,80
3,75
3,25
2,5%
R10

LEGENDA:

- INŽENÝRSKÁ SÍŤ – NADZEMNÍ
- INŽENÝRSKÁ SÍŤ – PODZEMNÍ
- VODOVOD – PITNÁ VODA
- PLYNOVOD – NTL
- PLYNOVOD – STL
- PLYNOVOD – VTL
- KANALIZACE – NEROZLIŠENÁ
- KANALIZACE – DEŠŤOVÁ
- KANALIZACE – SPLAŠKOVÁ
- SILOVÉ VEDENÍ – NN
- SILOVÉ VEDENÍ – VN
- SILOVÉ VEDENÍ – VO
- SDĚLOVACÍ VEDENÍ
- SDĚLOVACÍ VEDENÍ – DÁLKOVÉ

- BET. SILNIČNÍ OBRUBNÍK – ŘEŠÍ JINÁ PD
- SNÍŽENÝ BET. SILNIČNÍ OBRUBNÍK ŘEŠÍ JINÁ PD
- BET. SILNIČNÍ OBRUBNÍK
- BET. ZÁHONOVÝ OBRUBNÍK
- RAMPIČKA, LOM SKLONU
- TERÉNNÍ ÚPRAVY
- 302,45 (301,84) OZ1 302,49 ODV. ŽLAB S PŘÍPOJKOU, KÓTOU MŘÍŽE A ODTOKU
- V17 NOVÁ ULIČNÍ VPUST S PŘÍPOJKOU – ŘEŠÍ JINÁ PD
- V1 STÁVAJÍCÍ ULIČNÍ VPUST – ŘEŠÍ JINÁ PD
- ODSTRANĚNÍ STROMU
- VÝŠKOVÁ ÚPRAVA KAN. POKLOPU
- VÝŠKOVÁ ÚPRAVA PLYN. ŠOUPĚTE
- VÝŠKOVÁ ÚPRAVA VOD. ŠOUPĚTE
- VÝŠKOVÁ ÚPRAVA HYDRANTU
- VÝŠKOVÁ ÚPRAVA VOD. POKLOPU
- VÝŠKOVÁ ÚPRAVA DEŠŤ. SVODU (LAPAČE)

- CHODNÍKY – BET. DLAŽBA
- POJÍŽDĚNÉ CHODNÍKY, VJEZDY
- STEZKA PRO CHODCE A CYKLISTY – AB
- AB VJEZDY
- AB CHODNÍKY – OŽK
- SIGNÁLNÍ PÁSY
- VAROVNÉ PÁSY
- KONTRASTNÍ PÁS NA NÁSTUPNÍ HRANĚ ZA
- SMÍŠENÁ STEZKA PRO PĚŠÍ A CYKLISTY
  – projektant M.I.S. a.s., zak. č. 11/006, datu

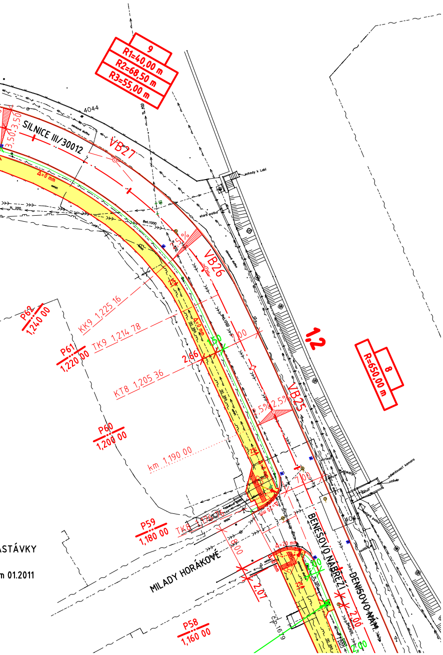
9
R1=40,00 m
R2=68,50 m
R3=55,00 m
SILNICE III/30012
VB27
VB26
VB25
1,2
8
R=650,00 m
P62 1,240 00
P61 1,220 00
P60 1,200 00
P59 1,180 00
P58 1,160 00
KK9 1,225 16
TK9 1,214 78
KT8 1,205 36
km 1,190 00
MILADY HORÁKOVÉ
BENEŠOVO NÁBŘEŽÍ
DENISOVO NÁM.
ASTÁVKY
m 01.2011
2,66
7,00
2,07
2,00
4044

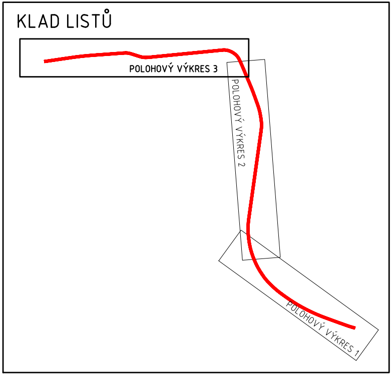
KLAD LISTŮ
POLOHOVÝ VÝKRES 3
POLOHOVÝ VÝKRES 2
POLOHOVÝ VÝKRES 1

UPOZORNĚNÍ:

PŘED ZAHÁJENÍM ZEMNÍCH PRACÍ NUTNO POŽÁDAT SPRÁVCE PODZEMNÍCH SÍTÍ O VYTYČENÍ JEJICH ZAŘÍZENÍ V TERÉNU!
ZEMNÍ PRÁCE V OCHRANNÝCH PÁSMECH INŽENÝRSKÝCH SÍTÍ SE MUSÍ PROVÁDĚT VÝHRADNĚ RUČNÍM ZPŮSOBEM!

Č. změny	Popis/důvod změny	Datum	Provedl

Zodp. projektant Ing. S. Janák	*Vypracoval* Bc. P. Syrovátka	*Č. zakázky* 032/15	***DiK*** **Janák, s.r.o.** **Dopravně inženýrská kancelář** Revoluční 207 **TRUTNOV**
Místo Dvůr Králové n. L.	*Kraj* Královéhradecký	*Datum* 01.2017	
Investor **Město Dvůr Králové nad Labem**			*Stupeň* **DSP a PDPS**
Dvůr Králové n. L. - Denisovo nám. - ZOO **CHODNÍKY PODÉL SILNICE III/30012**			*Měřítko* **1:500**
SO.101 CHODNÍKY A CYKLOSTEZKA **POLOHOVÝ VÝKRES 3**			**C.1.3c**