

Obr. 1: Císařský povinný otisk stabilního katastru, 1841 (<http://archivnimapy.cuzk.cz>).



Obr. 2: Stávající ortofotomapa, 2015 (<http://geoportal.cuzk.cz>).



Obr. 3: Situace, Josef Schulz, nedatováno (SOKA Trutnov, Archiv města Dvůr Králové nad Labem, složka A).

Manžero divadlo.

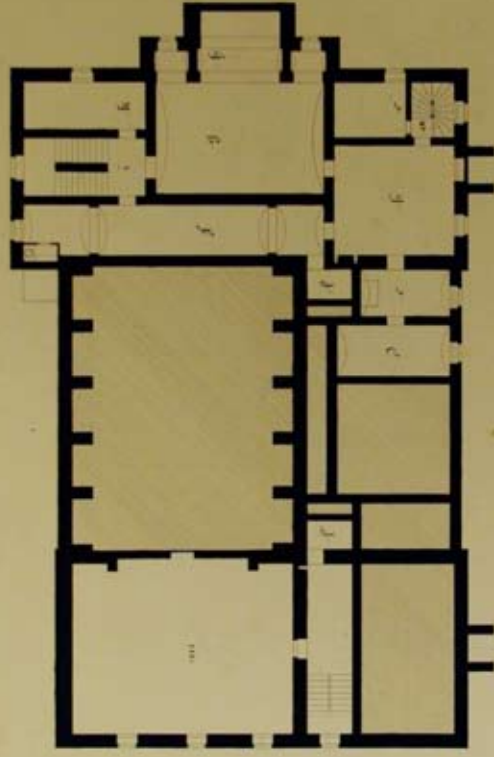

a Sídlo 2e přízemí
b Kuchyně
c Zábudba
d Kuchyně pro nádobu
e Kuchyně
f Kuchyně

g Sídlo pro pivo
h Sídlo
i Sídlo hlavní
k Sídlo pro vino
l Sídlo
m Sídlo

1:100

Půdorys v hloubce podjeviště.

J. Schulz

Obr. 4: Půdorys v hloubce podjeviště, Josef Schulz, nedatováno (SOKA Trutnov, Archiv města Dvůr Králové nad Labem, složka A).

Bankovo divadlo.

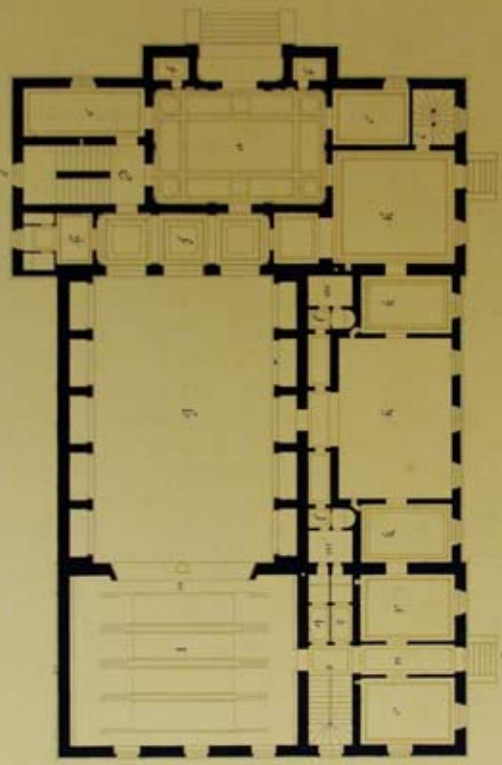

- Vertikule
 a. Divadlo
 b. Schody v paláci
 c. Salón
 d. Vyšoký
 e. Spýň
 f. Sal
 g. Kuchle s žiomy
 h. Schody v kuchynské
 i. Vychod miestnosti
 k. Kuchle
 m. Schody

- Horla
 a. Salón s muzik. stroj
 b. Salón s muzik. stroj
 c. Kuchle s paun
 d. Schody v žiomy
 e. Schody k zmloum
 v prvom palce
 f. Kuchle
 g. Kuchle
 h. Vyšoký
 i. Vyšoký s kuchynsk
 miestnosti do paláci

10000

Podzemí přízemí.

J. Schulz

Obr. 5: Půdorys přízemí, Josef Schulz, nedatováno (SOKA Trutnov, Archiv města Dvůr Králové nad Labem, složka A).

Prvního patra divadla.

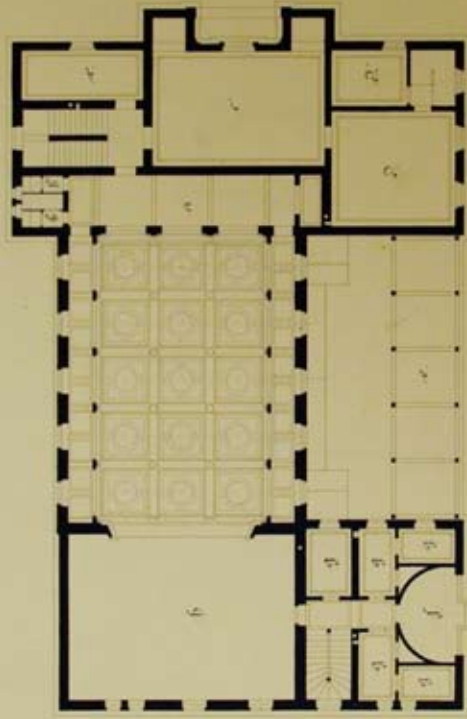

a. Galerie.
b. Kuchyně.
c. Skladisko.
d. Vest. koutek.

e. Vestibul.
f. Osvětlení.
g. Salový.
h. Představa.

Prvního patra.

J. Schulz

Obr. 6: Půdorys prvního patra, Josef Schulz, nedatováno (SOKA Trutnov, Archiv města Dvůr Králové nad Labem, složka A).

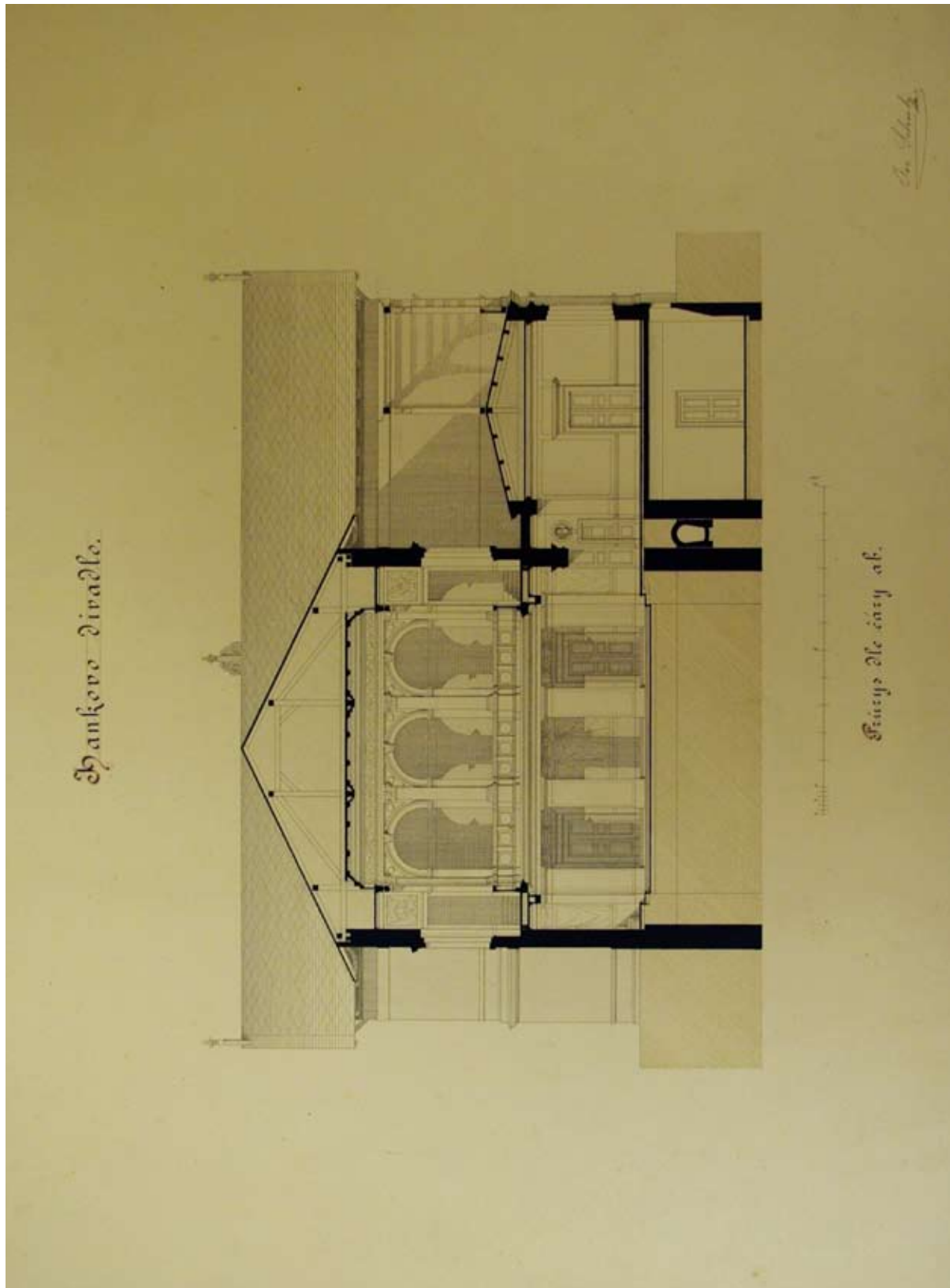

Obr. 7: Průřez dle čáry a-b, Josef Schulz, nedatováno (SOKA Trutnov, Archiv města Dvůr Králové nad Labem, složka A).

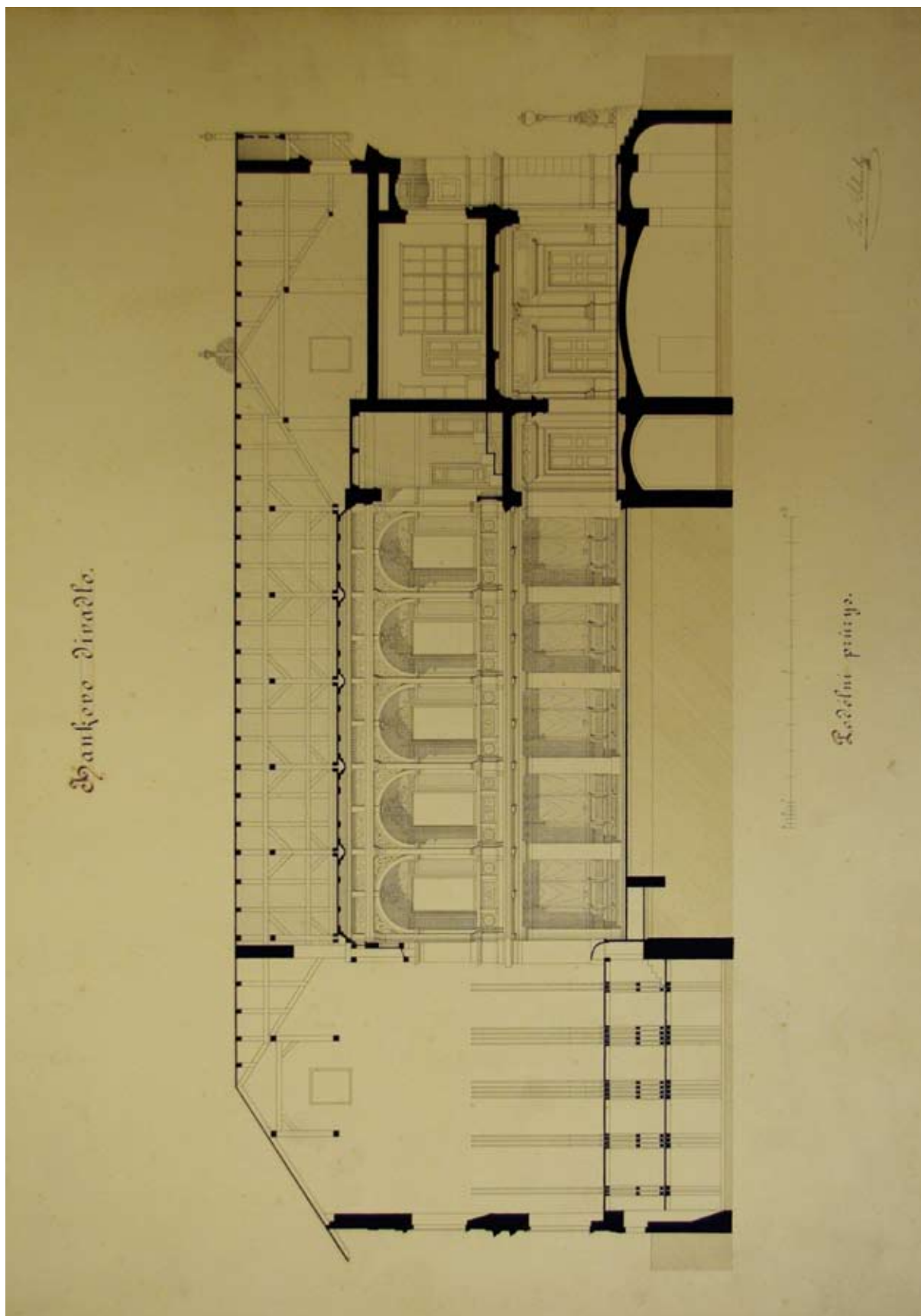

Obr. 8: Podélný průřez, Josef Schulz, nedatováno (SOKA Trutnov, Archiv města Dvůr Králové nad Labem, složka A).



Obr. 9: Hlavní fasáda, Josef Schulz, nedatováno (SOKA Trutnov, Archiv města Dvůr Králové nad Labem, složka A).

Hanckovo divadlo.

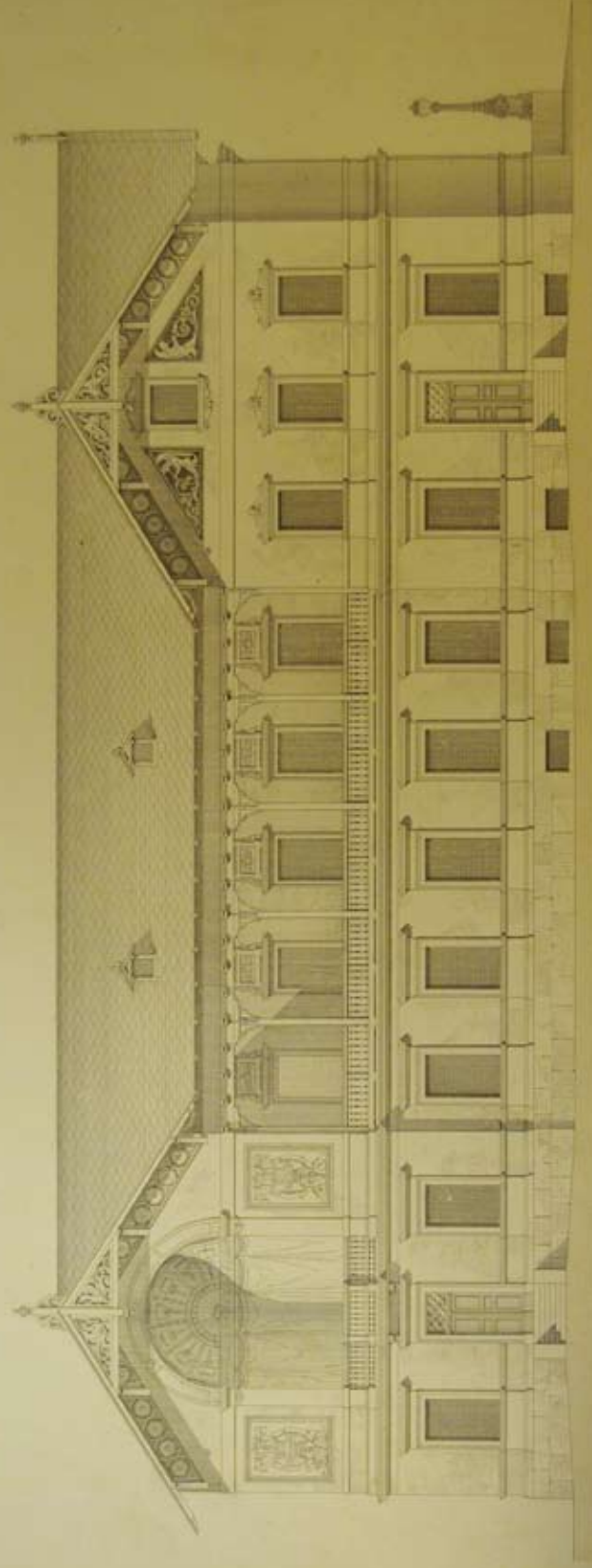

Podélní Façada.

Obr. 10: Podélní fasáda, Josef Schulz, nedatováno (SOKA Trutnov, Archiv města Dvůr Králové nad Labem, složka A).

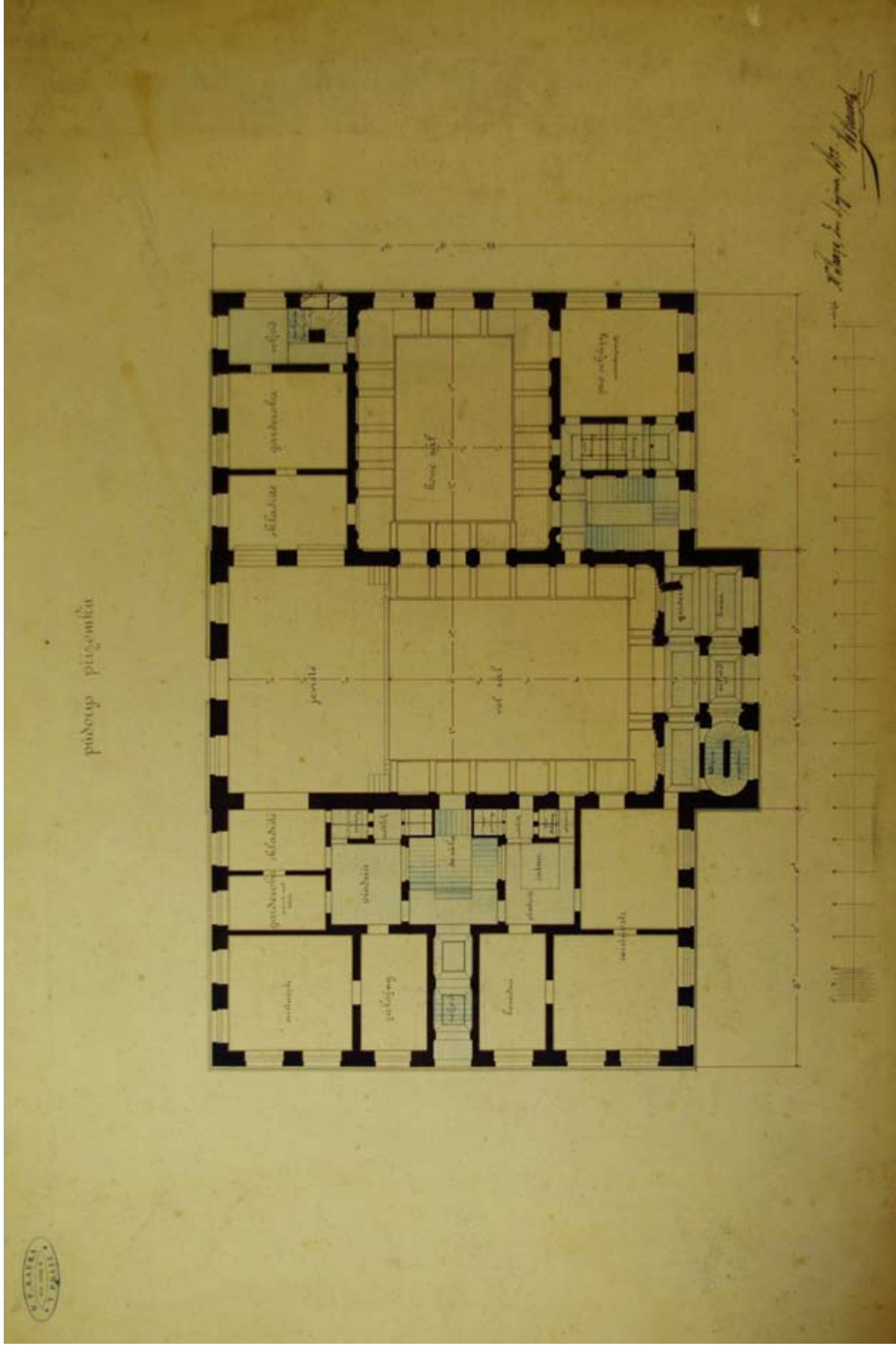

Obr. 11: Půdorys přízemí, Václav Kaura, 8. 9. 1872 (SOKA Trutnov, Archiv města Dvůr Králové nad Labem, složka A).

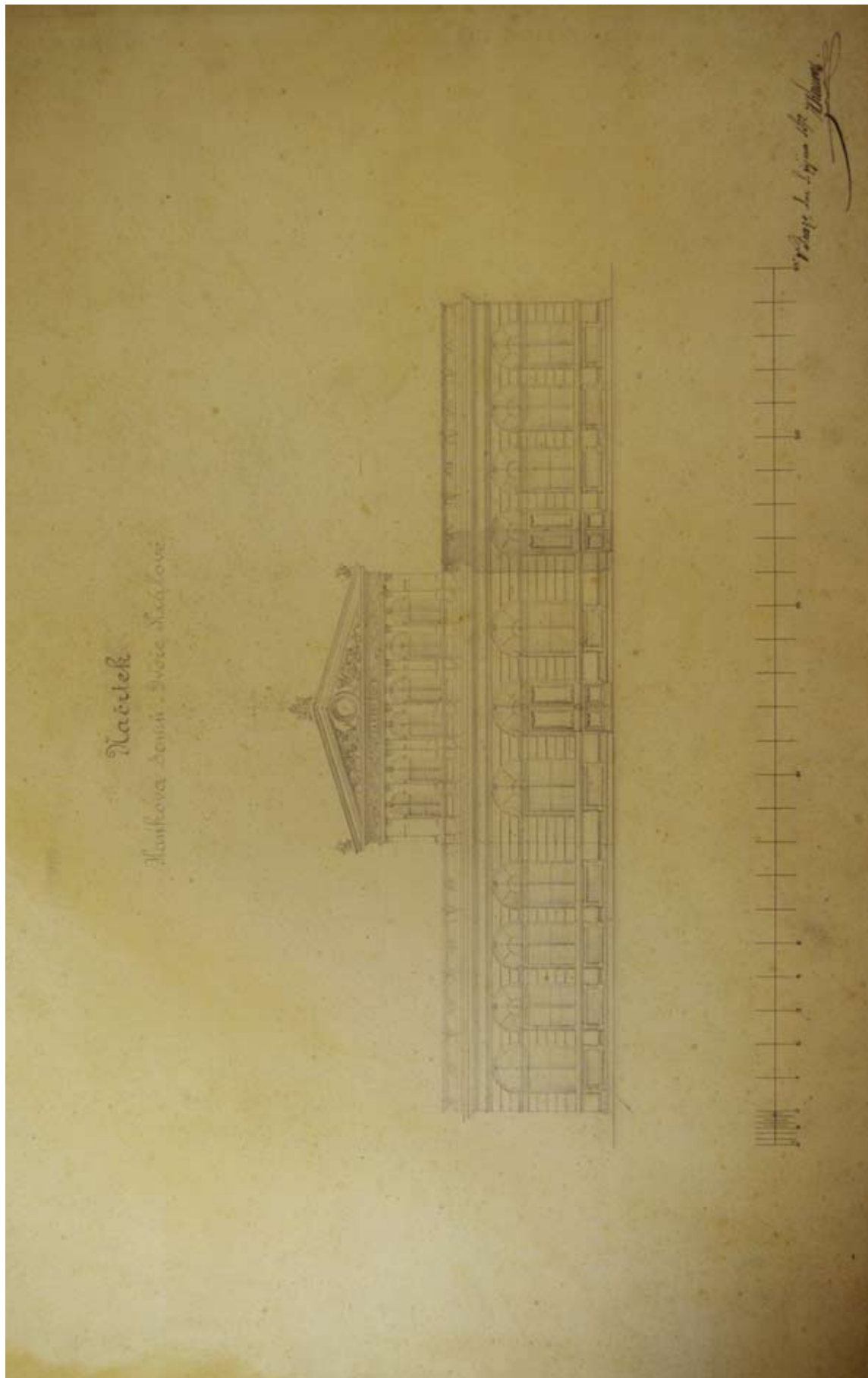

Obr. 13: Pohled na hlavní průčelí, Václav Kaura, 8. 9. 1872 (SOKA Trutnov, Archiv města Dvůr Králové nad Labem, složka A).

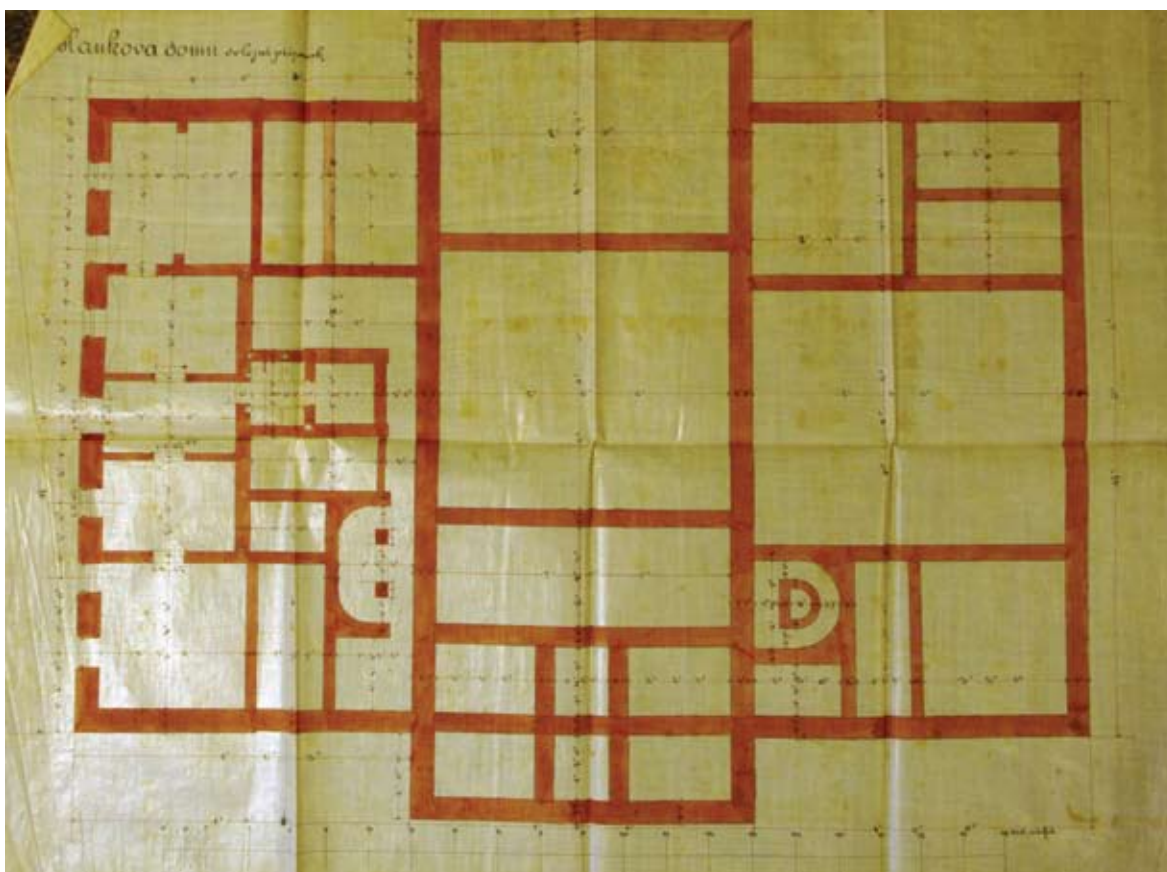

Obr. 14: Nerealizovaný plán Hankova divadla od V. Kaury, dolejší přízemek, nedat (karton 44, Archiv města Dvůr Králové nad Labem II, SOA Trutnov).

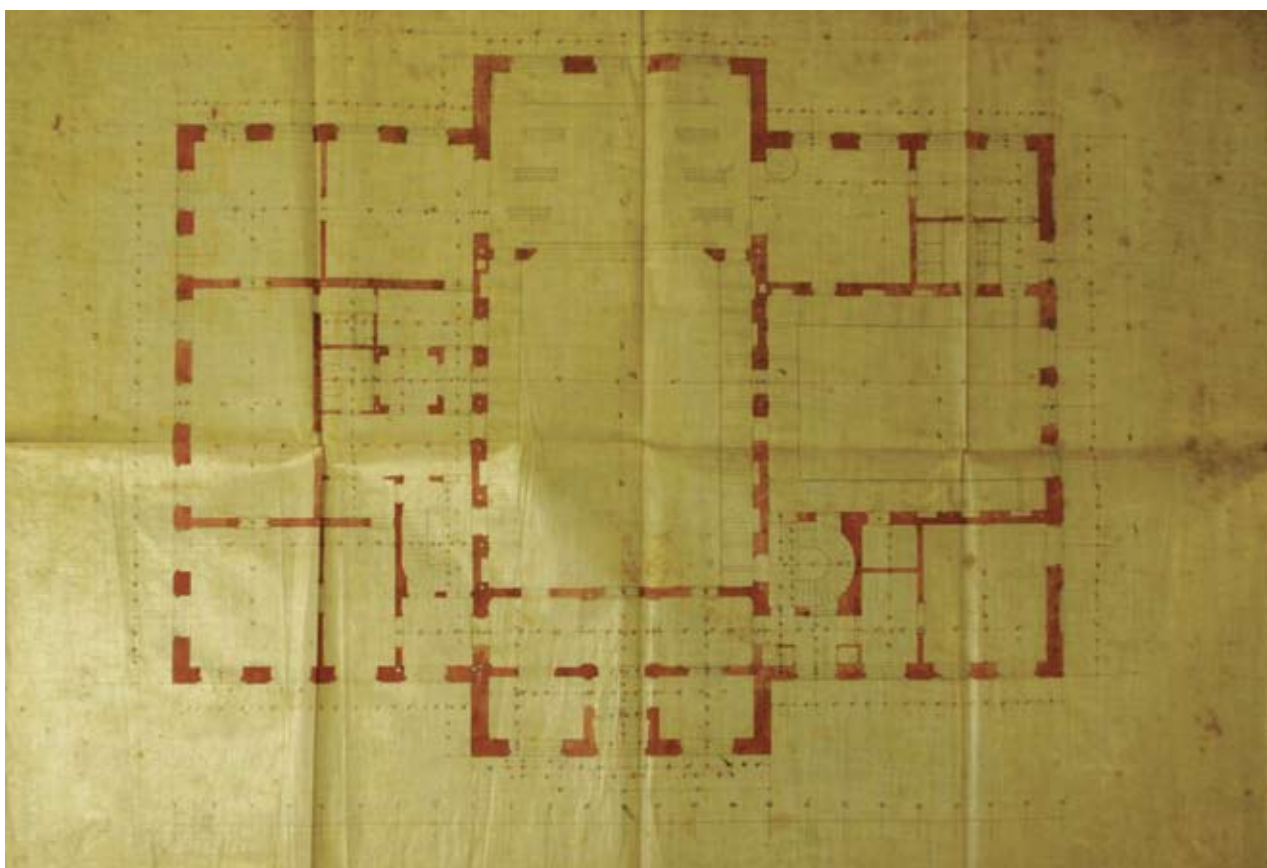

Obr. 15: Nerealizovaný plán Hankova divadla od V. Kaury, přízemek, nedat (karton 44, Archiv města Dvůr Králové nad Labem II, SOA Trutnov).

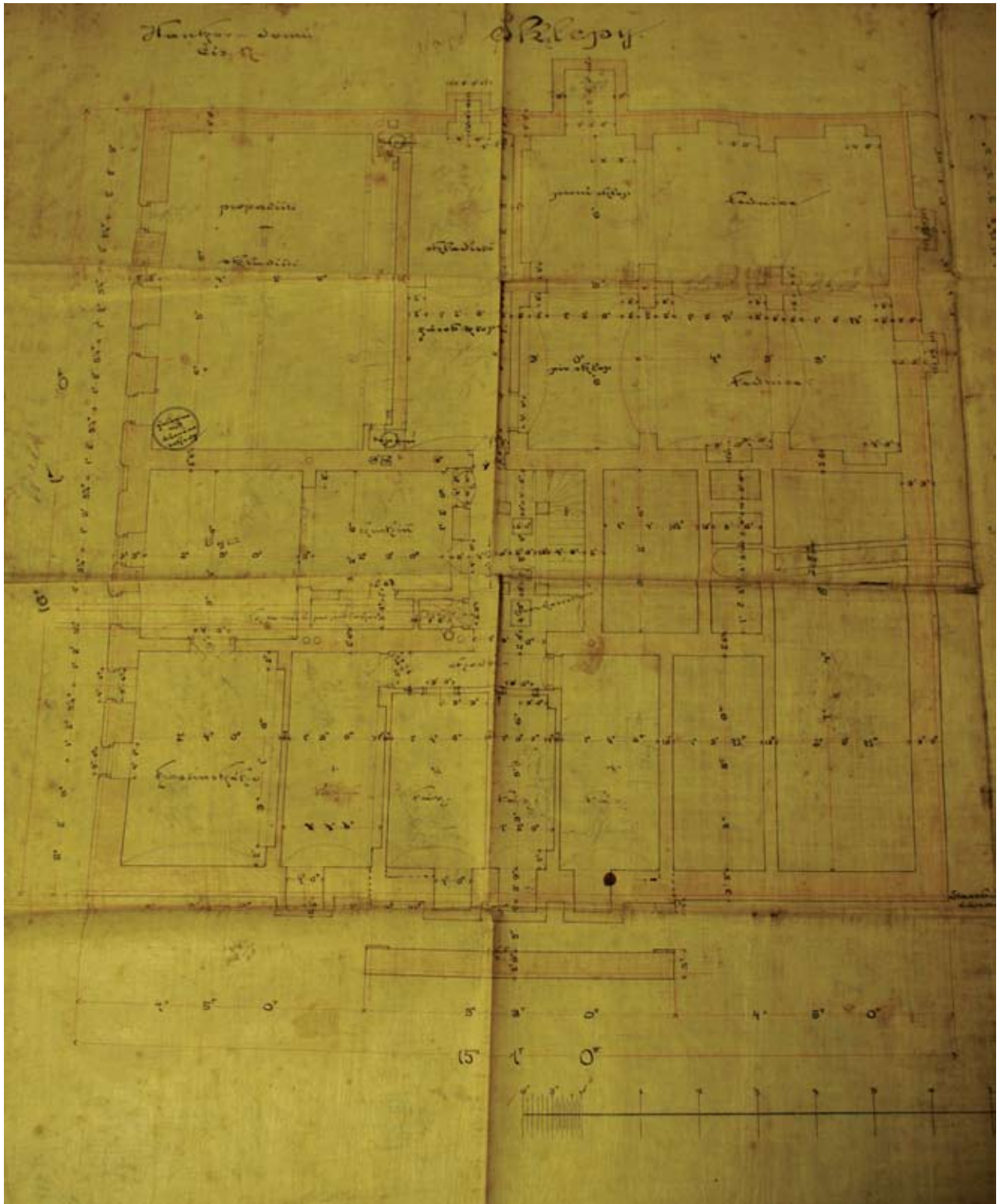

Obr. 16: Půdorysný plán Hankova domu od V. Kaury, sklepy, čís. 17, nedat (karton 44, Archiv města Dvůr Králové nad Labem II, SOA Trutnov).

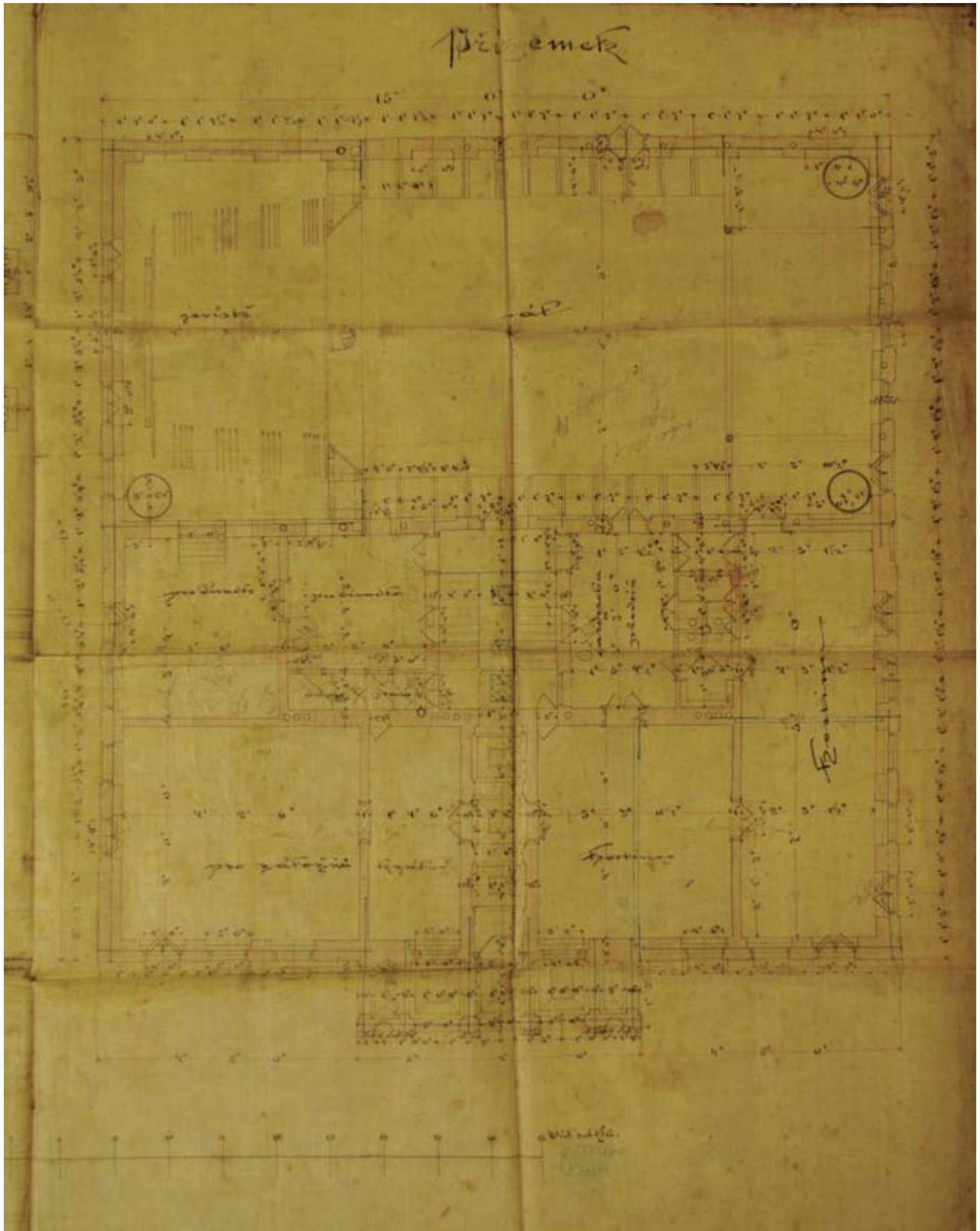

Obr. 17: Půdorysný plán Hankova domu od V. Kaury, přízemek, čís. 17, nedat (karton 44, Archiv města Dvůr Králové nad Labem II, SOA Trutnov).

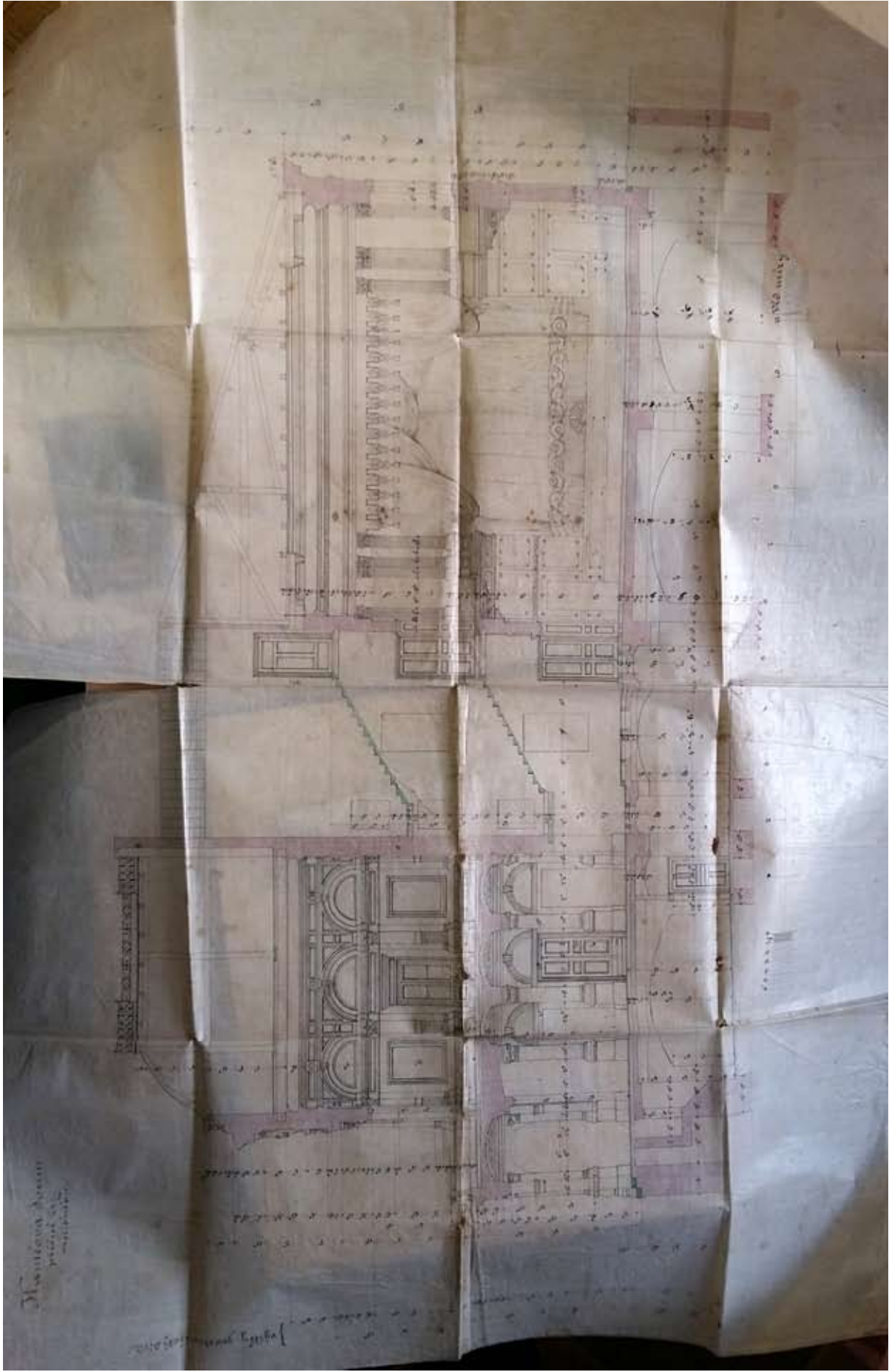

Obr. 18: Příčný řez budovou Hankova domu, nedat (Městské muzeum DKnlL).

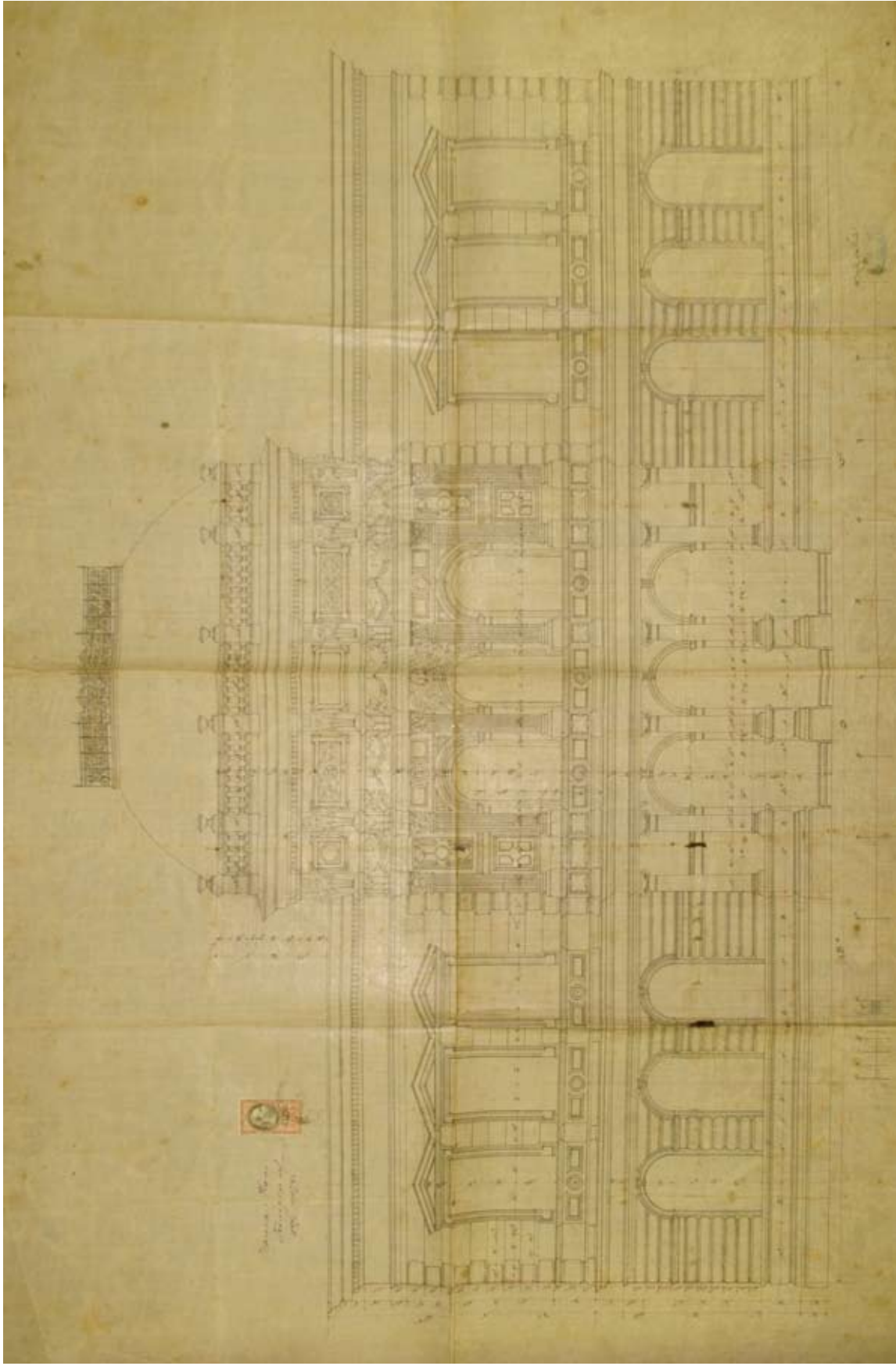

Obr. 19: Plán hlavního průčelí Hankova domu od V. Kaury, 1873-1874 (karton 44, Archiv města Dvůr Králové nad Labem II, SOA Trutnov).

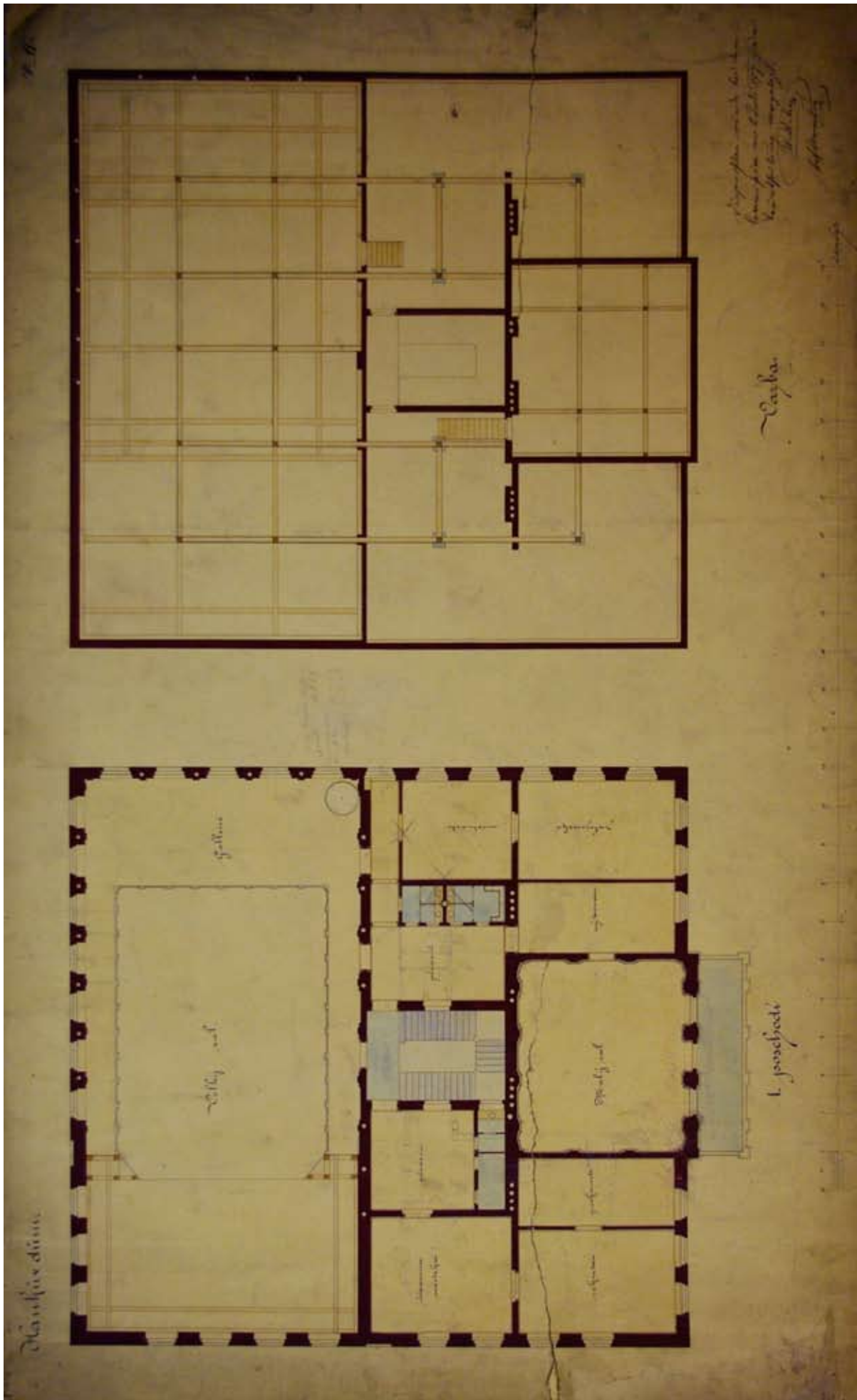

Obr. 21: Půdorys I. poschodí a vazby, Weber a Novotný, 2. 7. 1877 (SOKA Trutnov, Archiv města Dvůr Králové nad Labem, složka A).

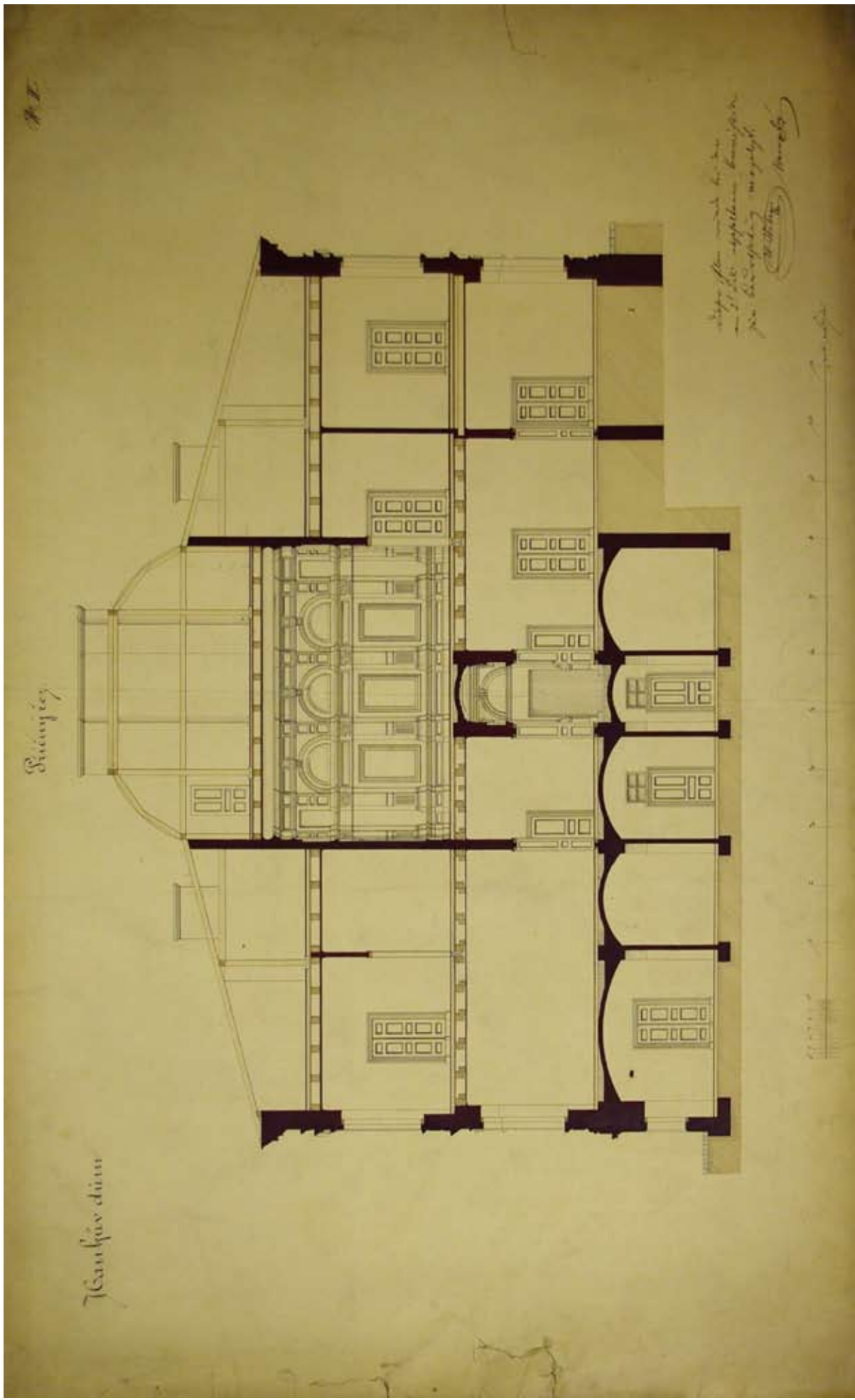

Obr. 22: Půdorys I. poschodí a vazby, Weber a Novotný, 2. 7. 1877 (SOka Trutnov, Archiv města Dvůr Králové nad Labem, složka A).

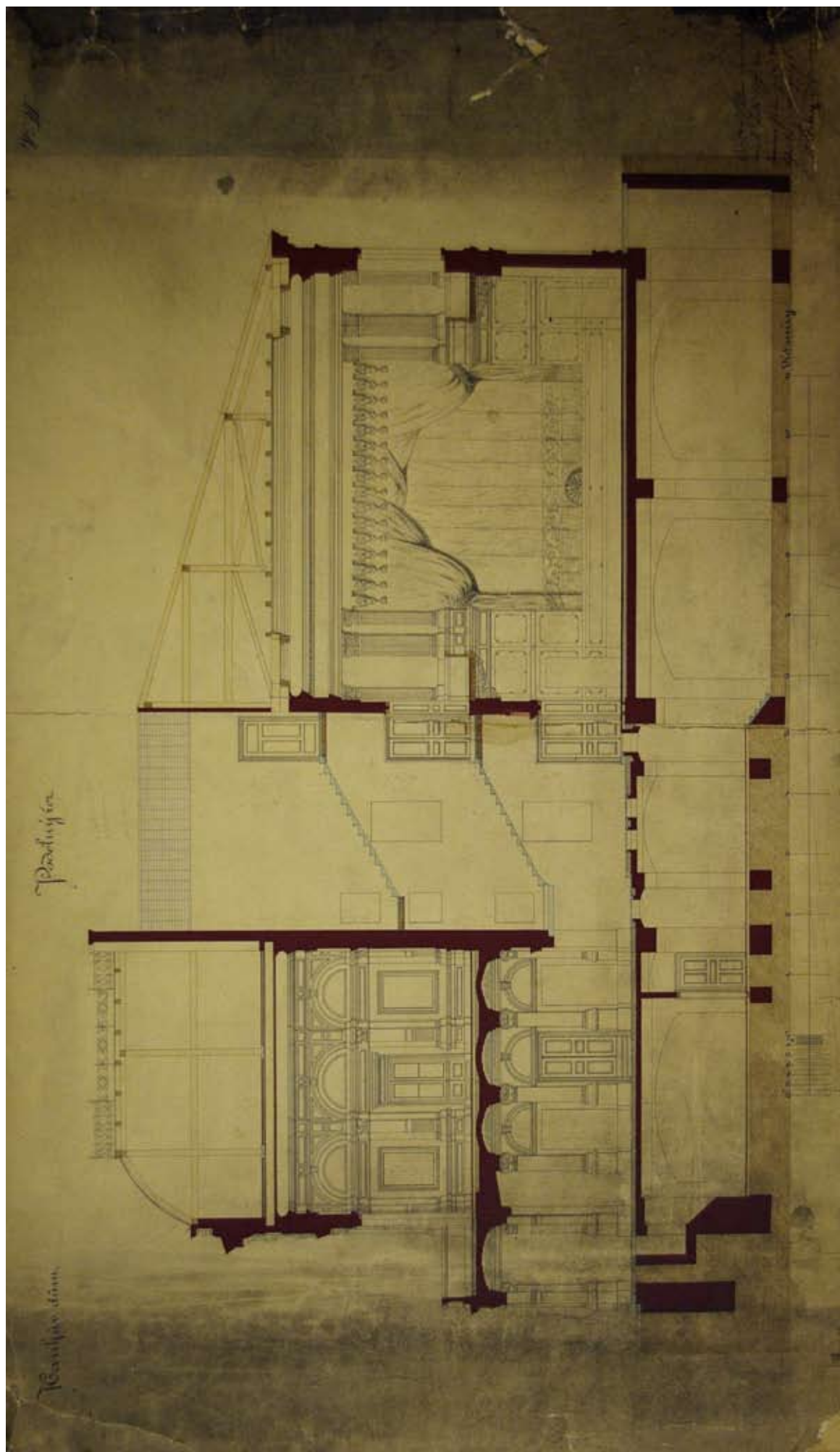

Obr. 24: Podélný řez, Weber a Novotný, 2. 7. 1877 (SOKA Trutnov, Archiv města Dvůr Králové nad Labem, složka A).

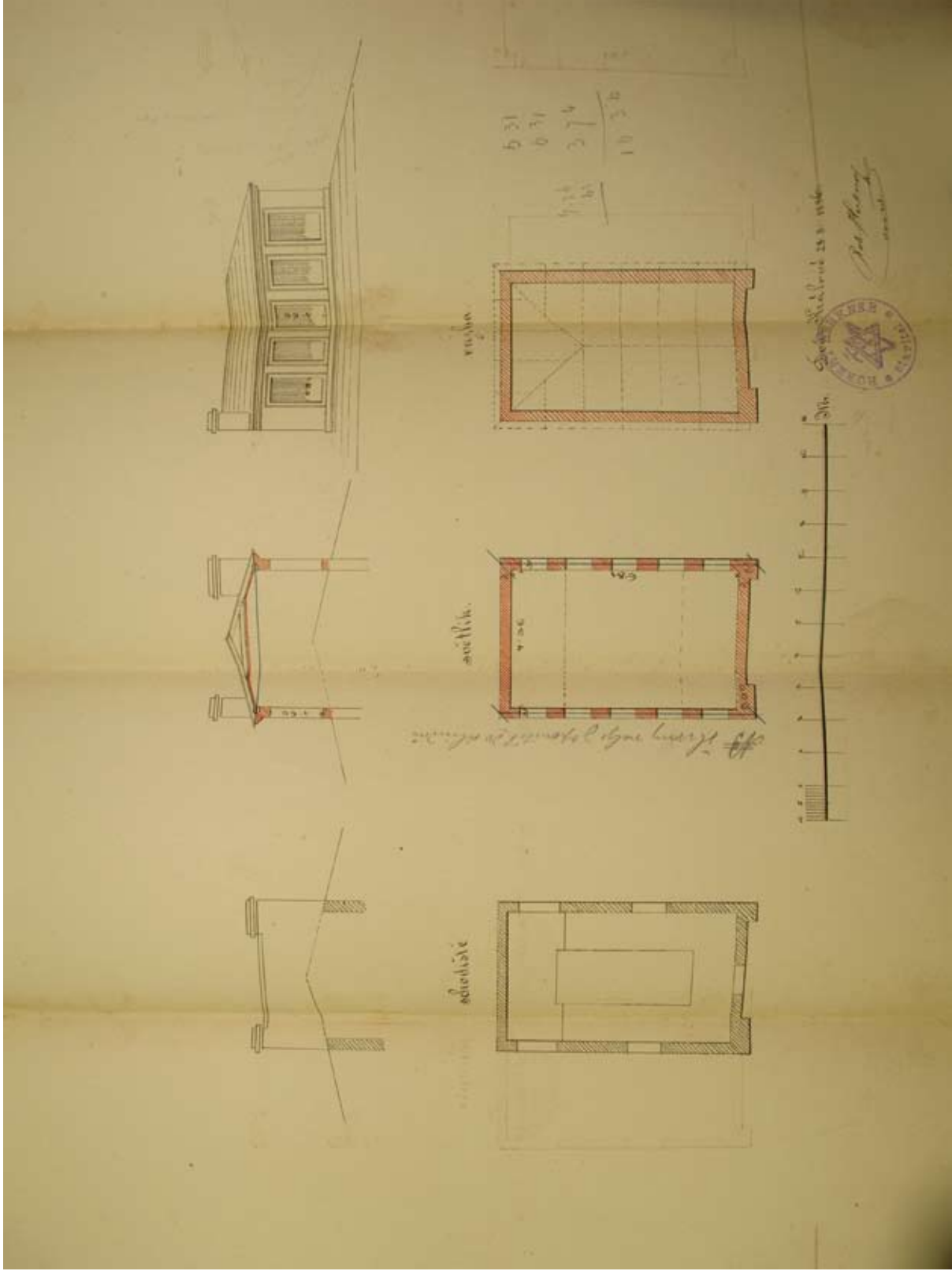

Obr. 25: Plán střešního světlíku od Roberta Herknera, 1886 (karton 68, Archiv města Dvůr Králové nad Labem II, SOA Trutnov).

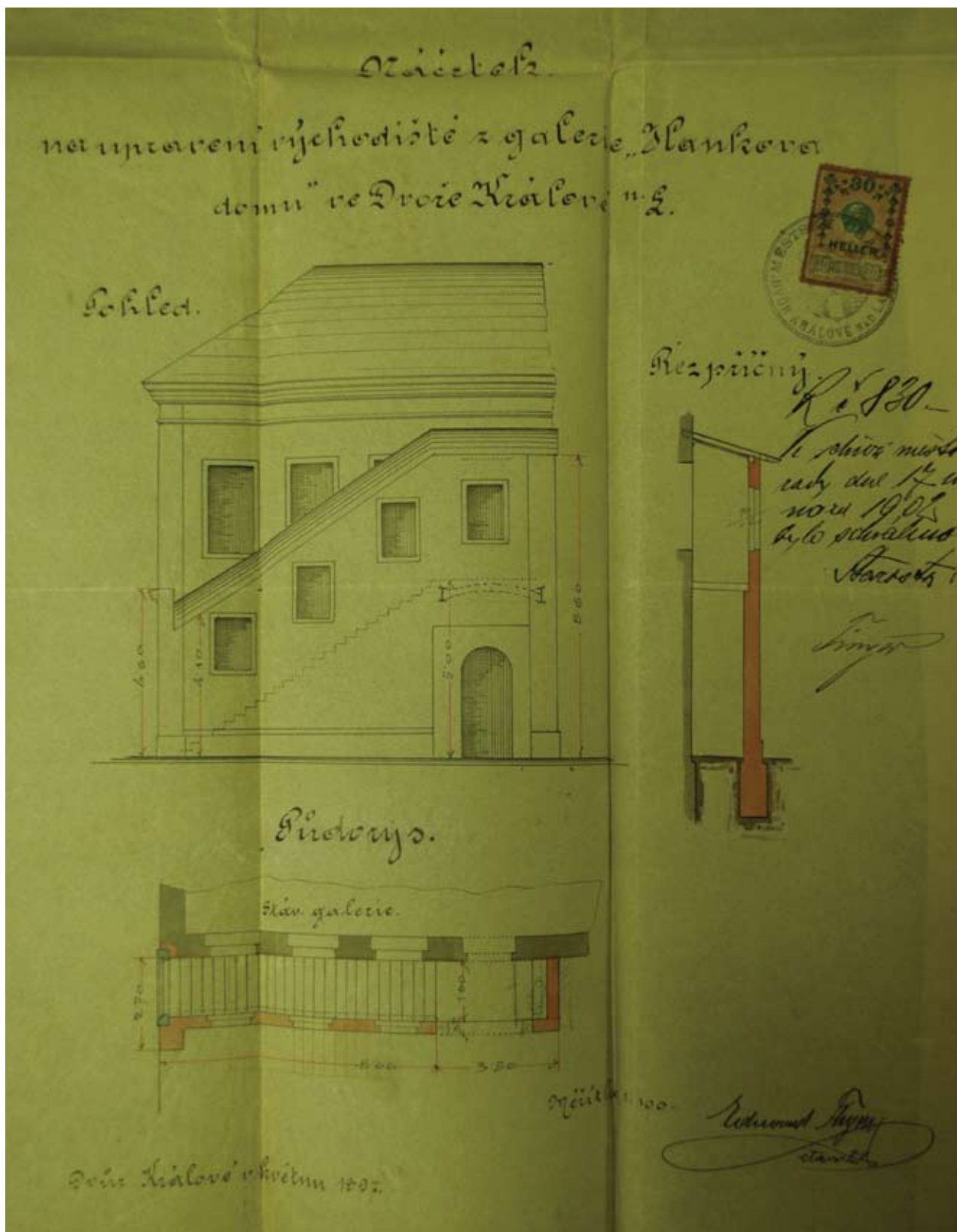

Obr. 26: Náčrtek na upravení východiště z galerie Hankova domu od Eduarda Thyma, květen 1897 (karton 187, Archiv města Dvůr Králové nad Labem II, SOA Trutnov).

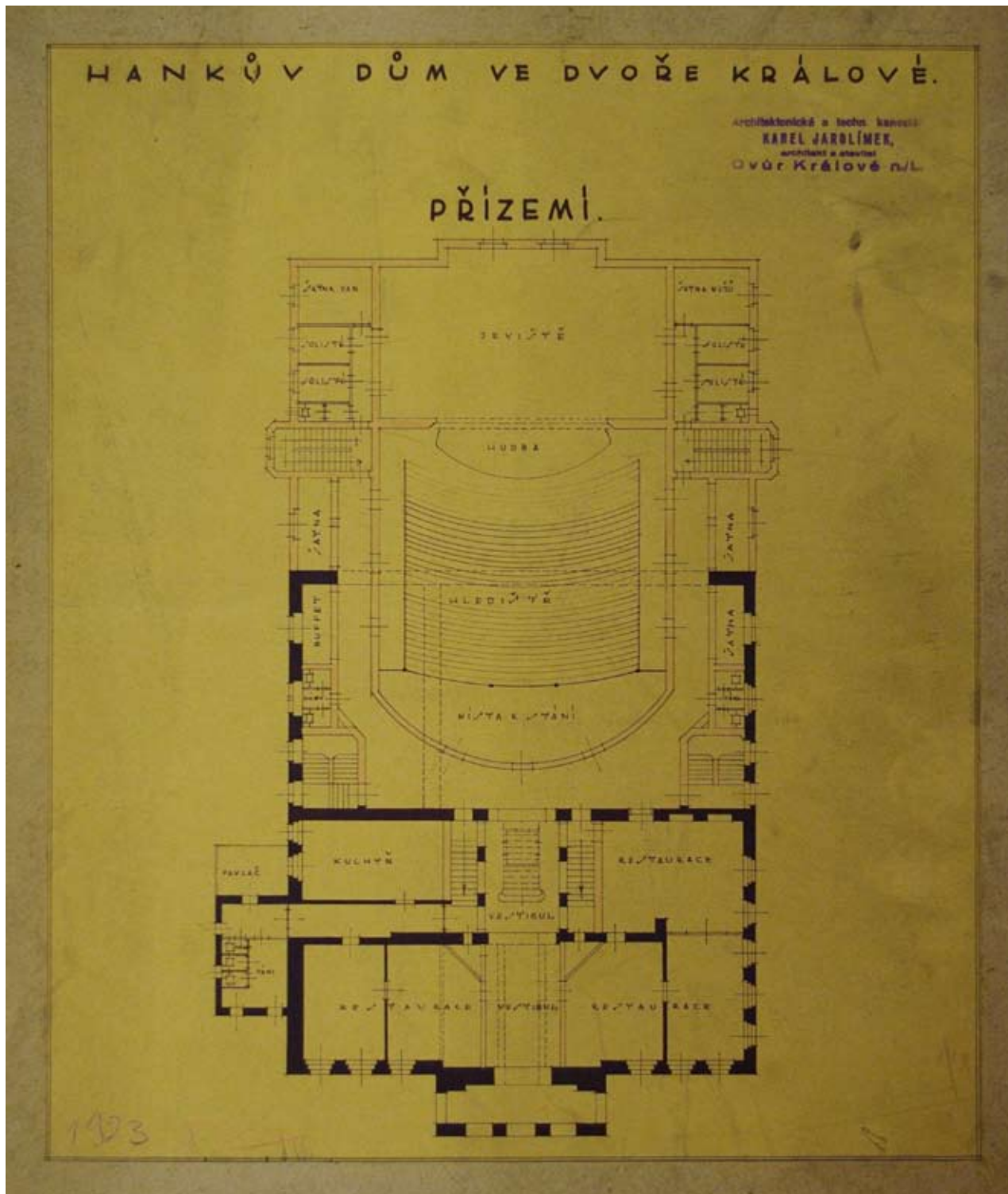

Obr. 27: Půdorys přízemí, Karel Jarolímek 1923? (SOKA Trutnov, Archiv města Dvůr Králové nad Labem, složka C).

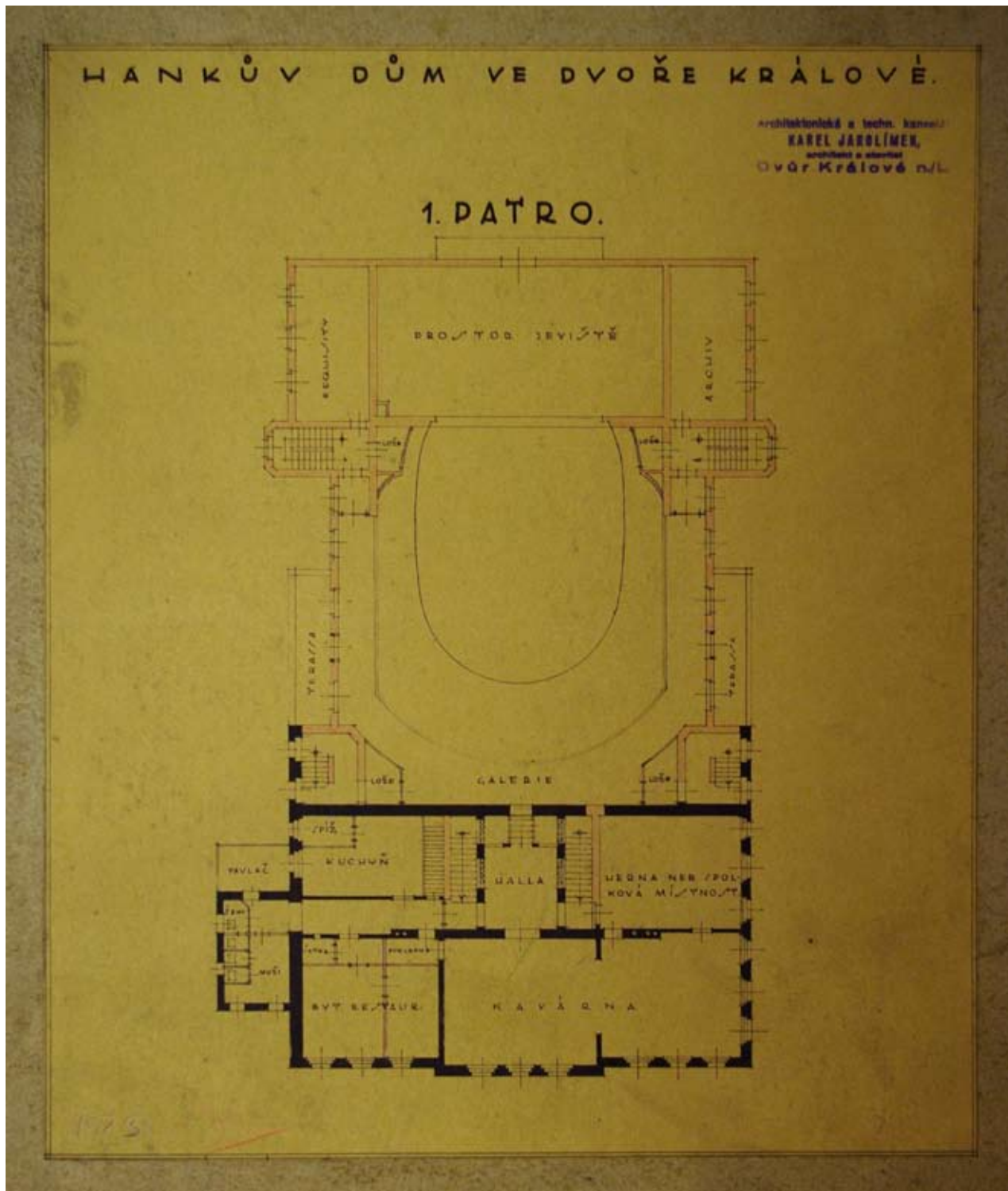

Obr. 29: Půdorys 1. patra, Karel Jarolímek 1923? (SOKA Trutnov, Archiv města Dvůr Králové nad Labem, složka C).

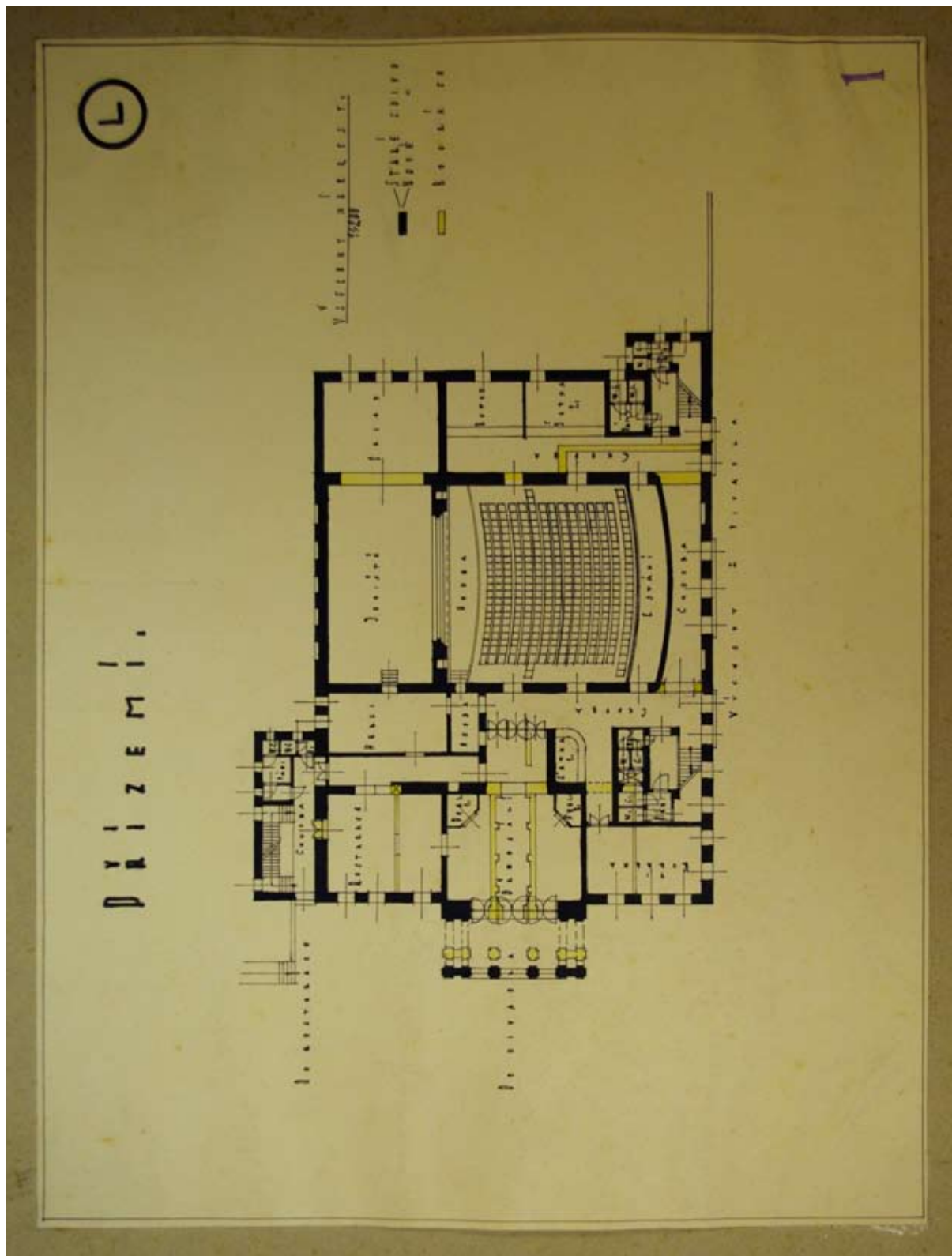

Obr. 30: Půdorys přízemí, autor neznámý, nedatováno (SOKA Trutnov, Archiv města Dvůr Králové nad Labem, složka C).

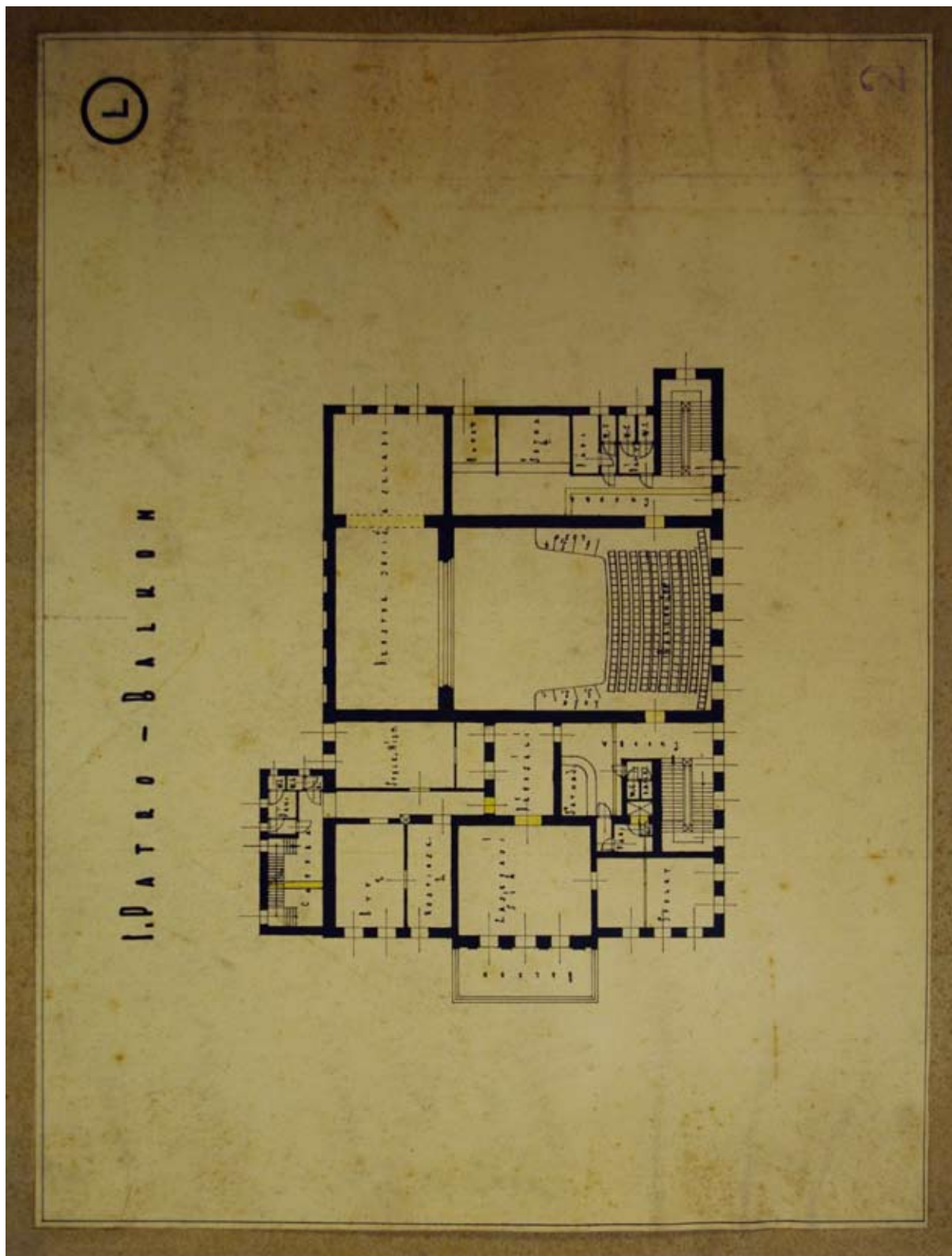

Obr. 31: Půdorys I. patra, autor neznámý, nedatováno (SOKA Trutnov, Archiv města Dvůr Králové nad Labem, složka C).

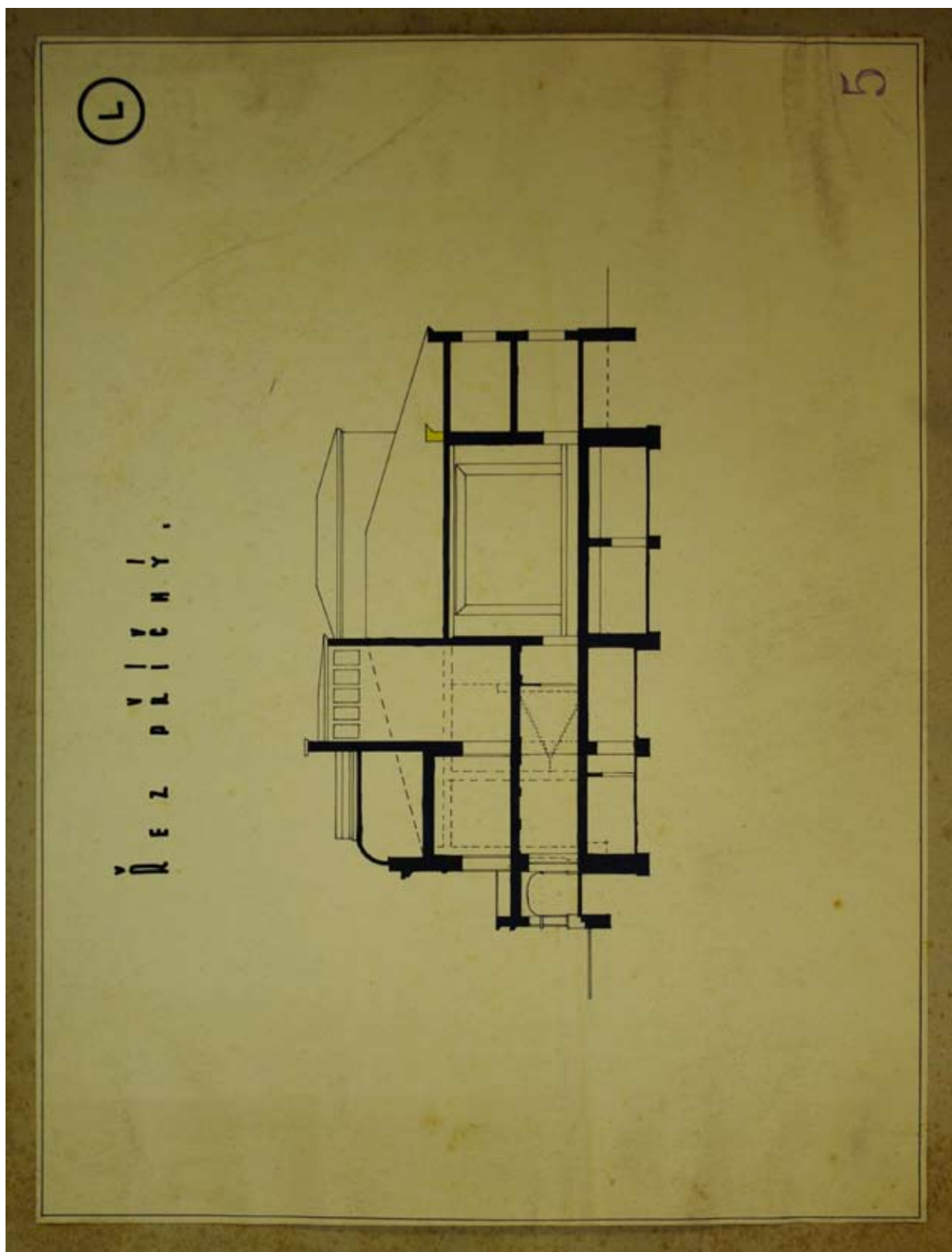

Obr. 34: Příčný řez, autor neznámý, nedatováno (SOKA Trutnov, Archiv města Dvůr Králové nad Labem, složka C).



Obr. 35: Jižní pohled, autor neznámý, nedatováno (SOKA Trutnov, Archiv města Dvůr Králové nad Labem, složka C).

L

SITUACE 1:1000

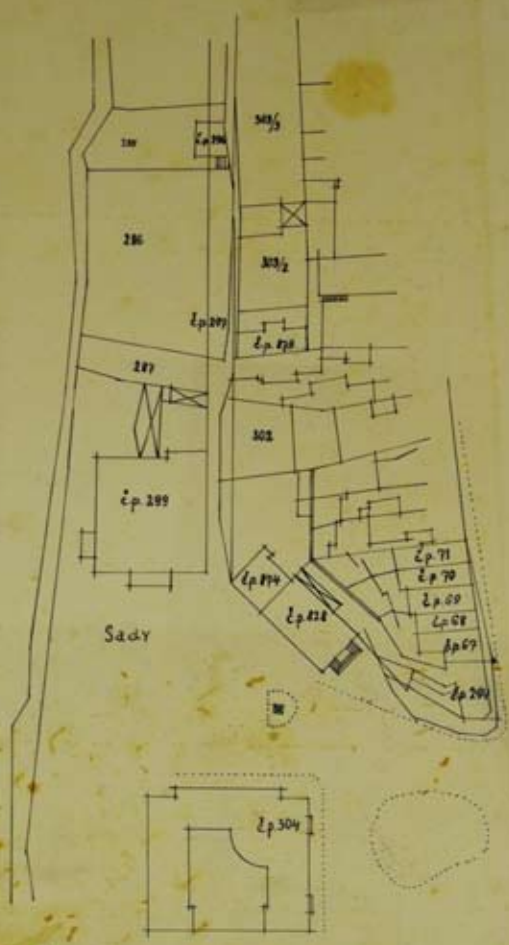

8

Obr. 36: Situace 1:1000, autor neznámý, nedatováno (SOKA Trutnov, Archiv města Dvůr Králové nad Labem, složka C).

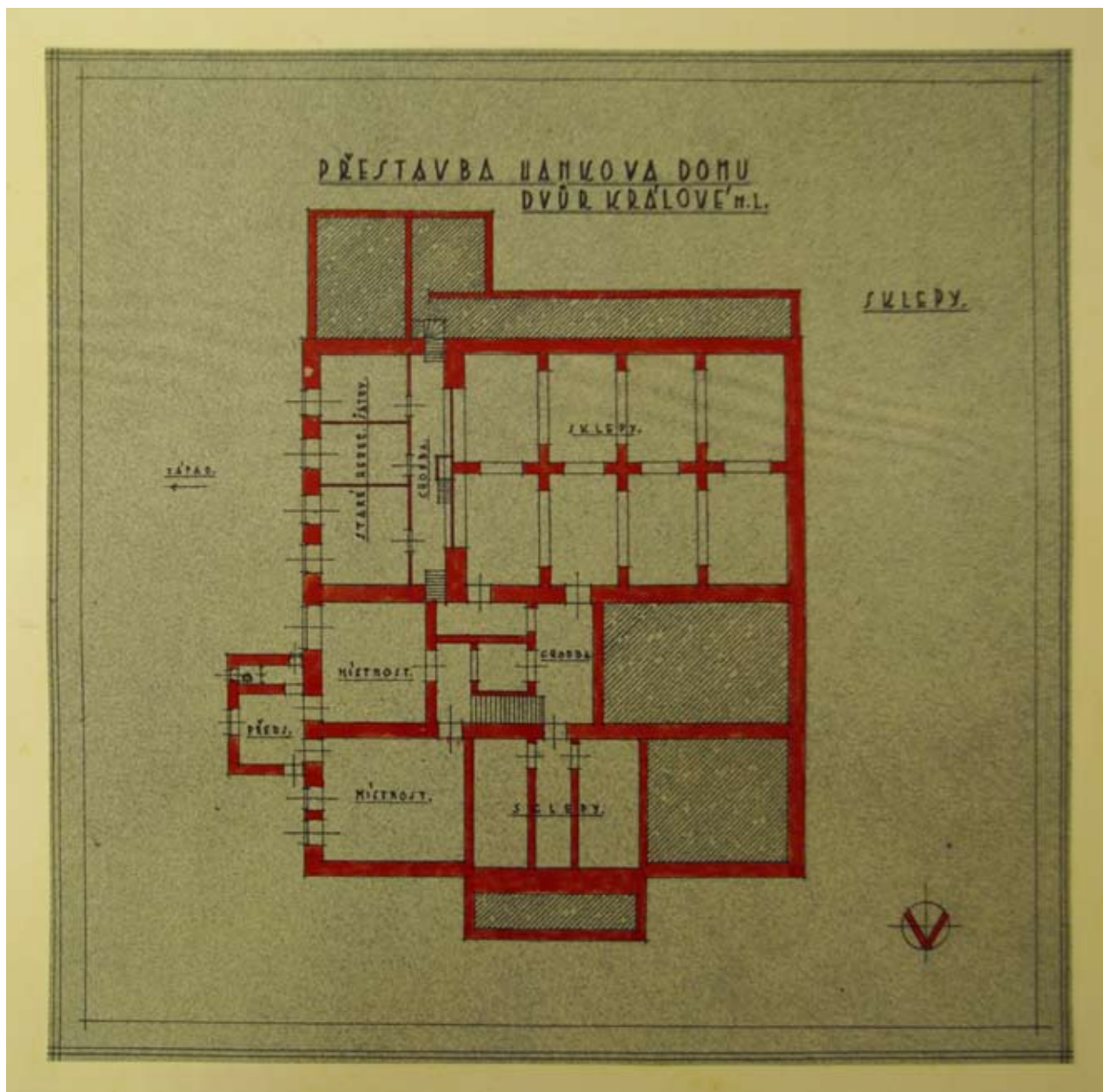

Obr. 37: Sklepy, autor neznámý, nedatováno (SOKA Trutnov, Archiv města Dvůr Králové nad Labem, složka E).

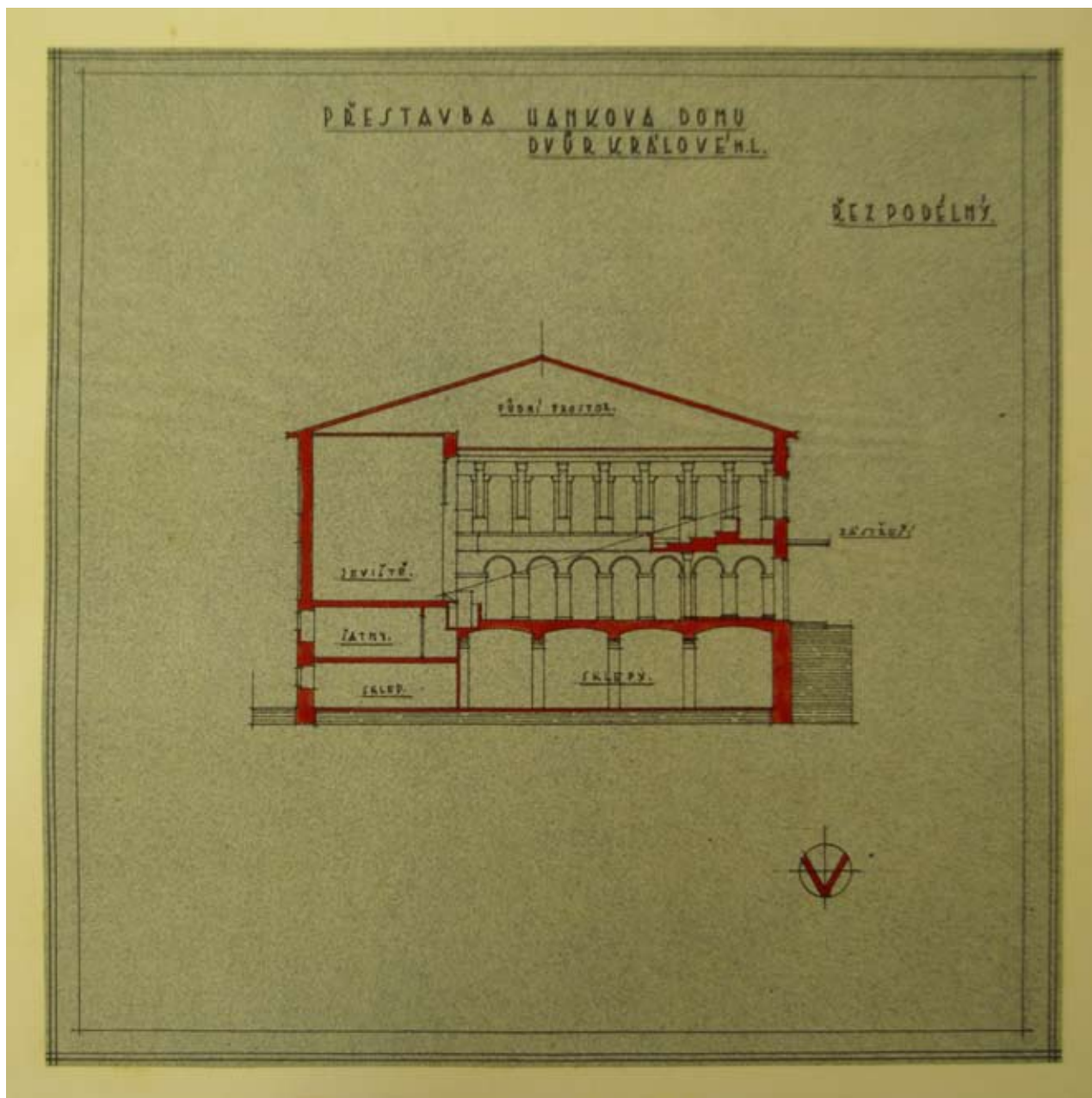

Obr. 40: Podélný řez, autor neznámý, nedatováno (SOKA Trutnov, Archiv města Dvůr Králové nad Labem, složka E).



Obr. 41: Příčný řez, autor neznámý, nedatováno (SOKA Trutnov, Archiv města Dvůr Králové nad Labem, složka E).

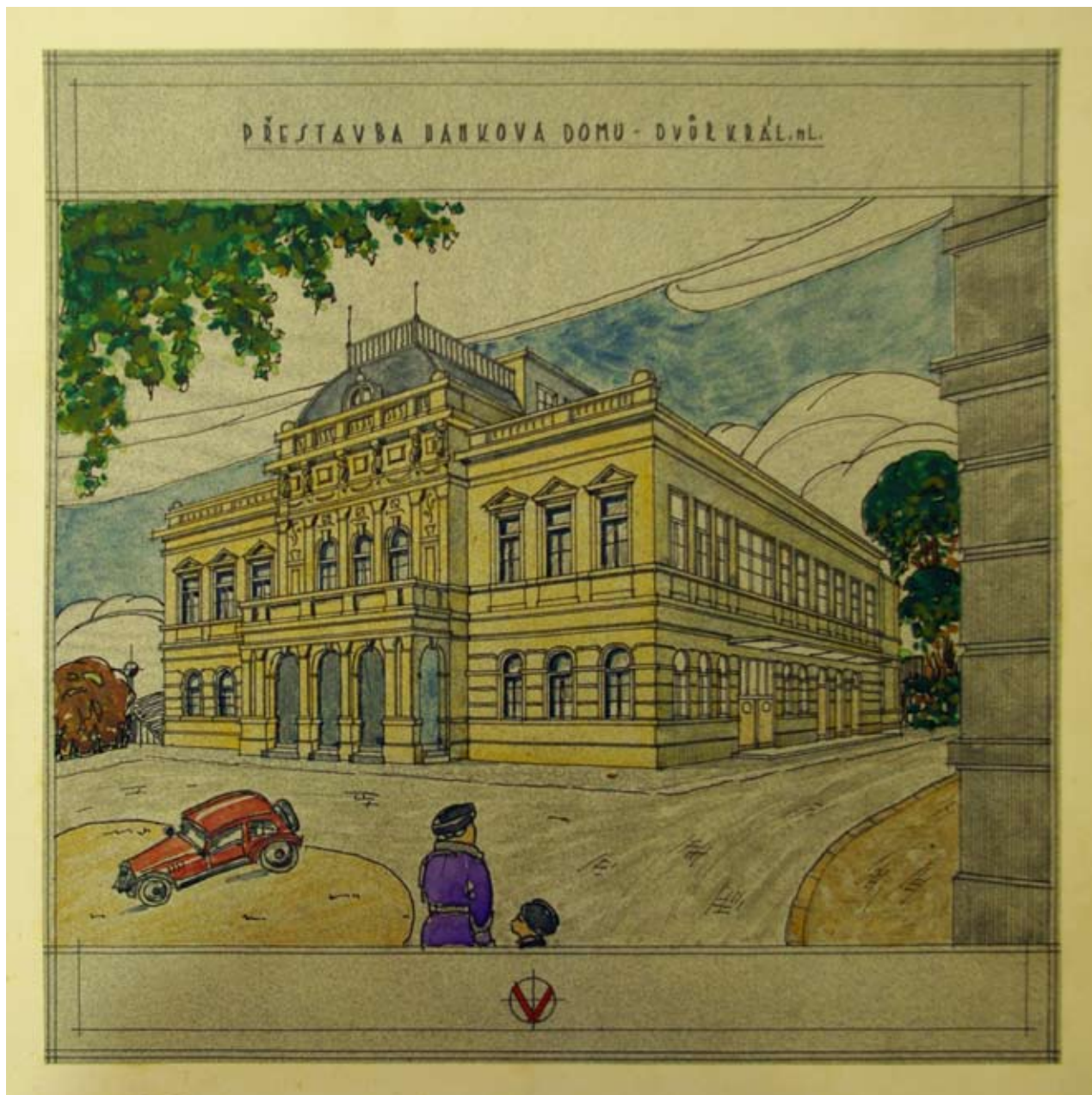

Obr. 42: Perspektivní pohled, autor neznámý, nedatováno (SOKA Trutnov, Archiv města Dvůr Králové nad Labem, složka E).

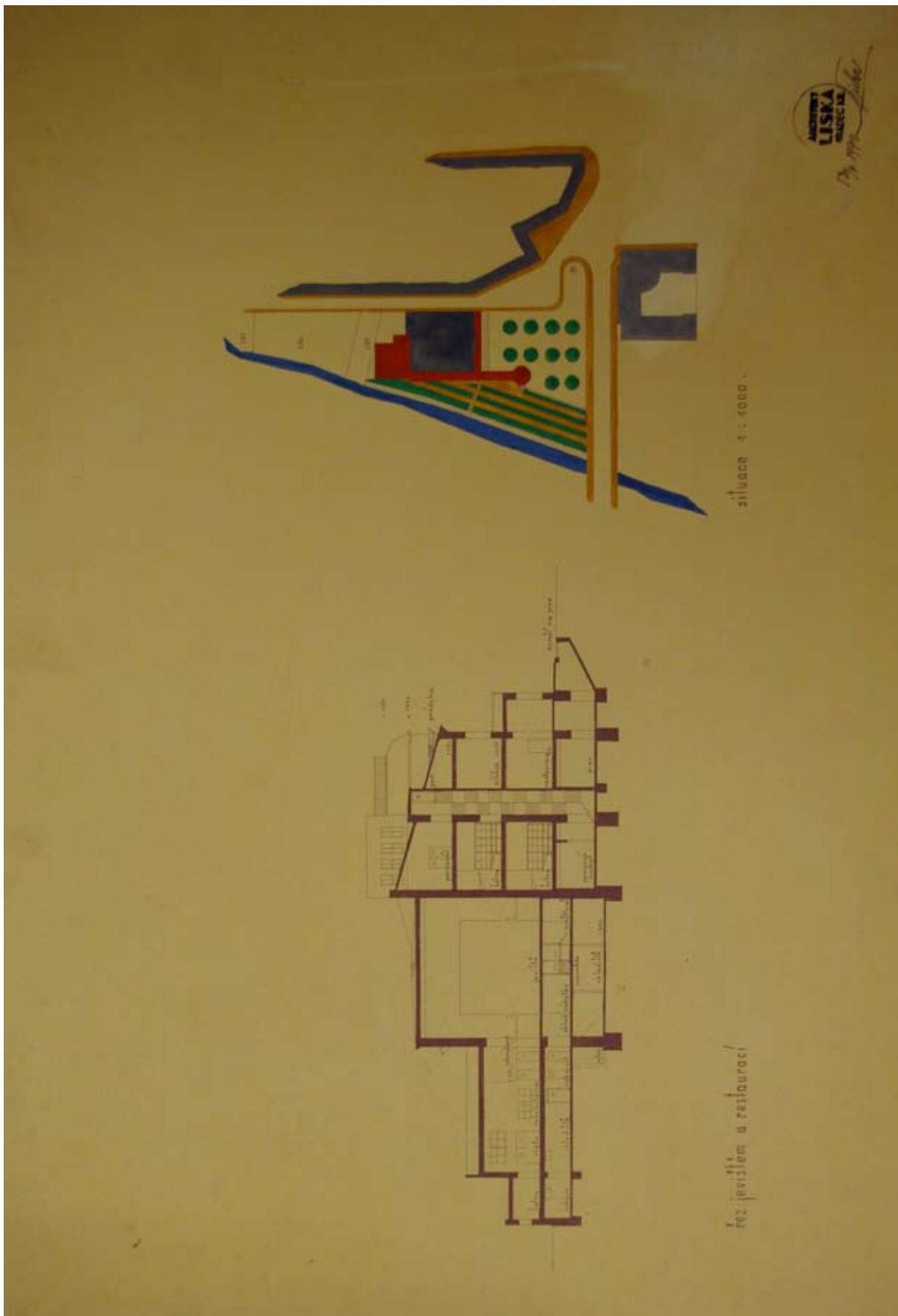

Obr. 43: Situace, M 1:1000; řez jevištěm a restaurací, Oldřich Liska, 13. 4. 1940 (SOKA Trutnov, Archiv města Dvůr Králové nad Labem, složka 3).

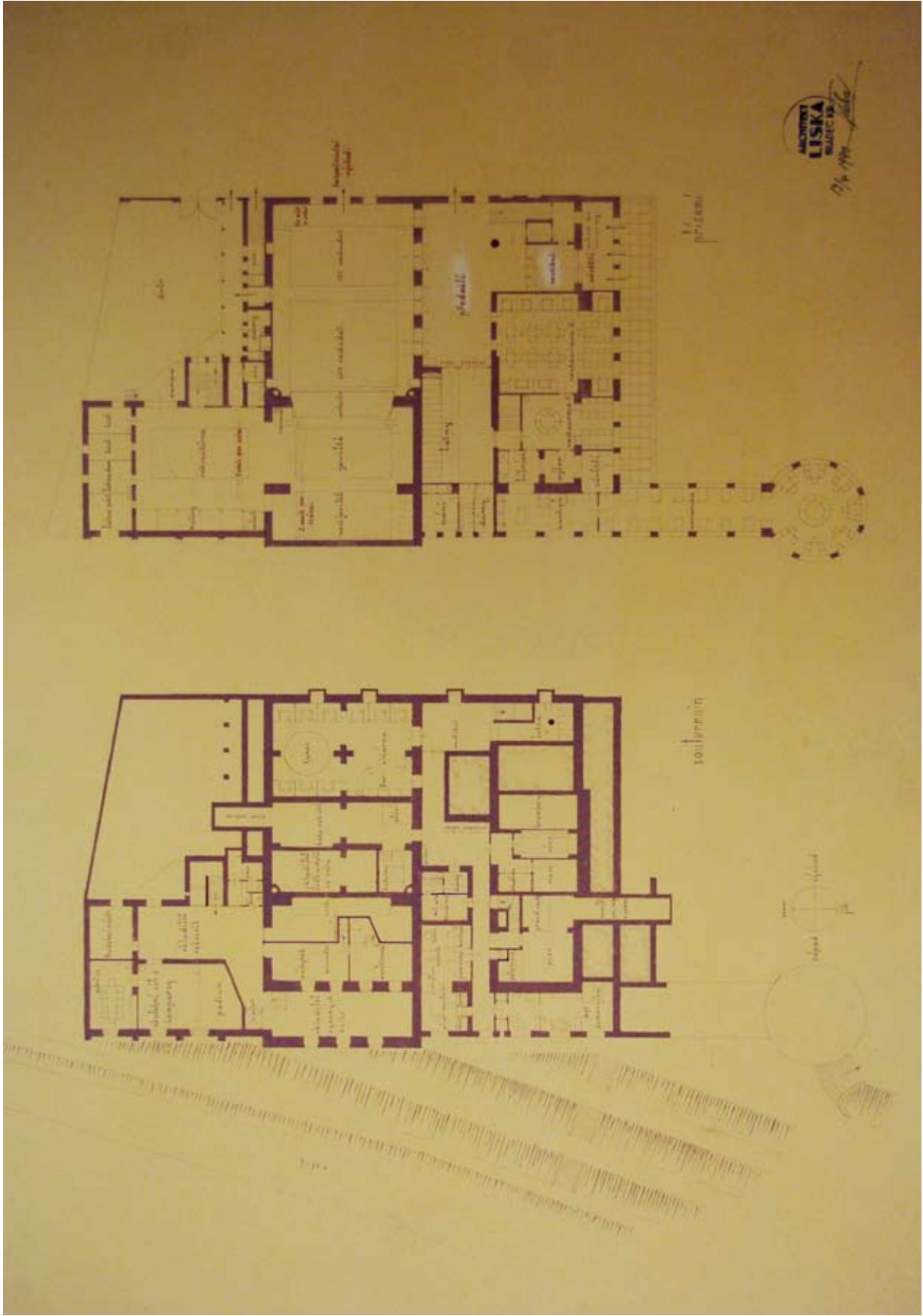

Obr. 44: Suterén, přizemí, Oldřich Liska, 13. 4. 1940 (SOKA Trutnov, Archiv města Dvůr Králové nad Labem, složka 3).

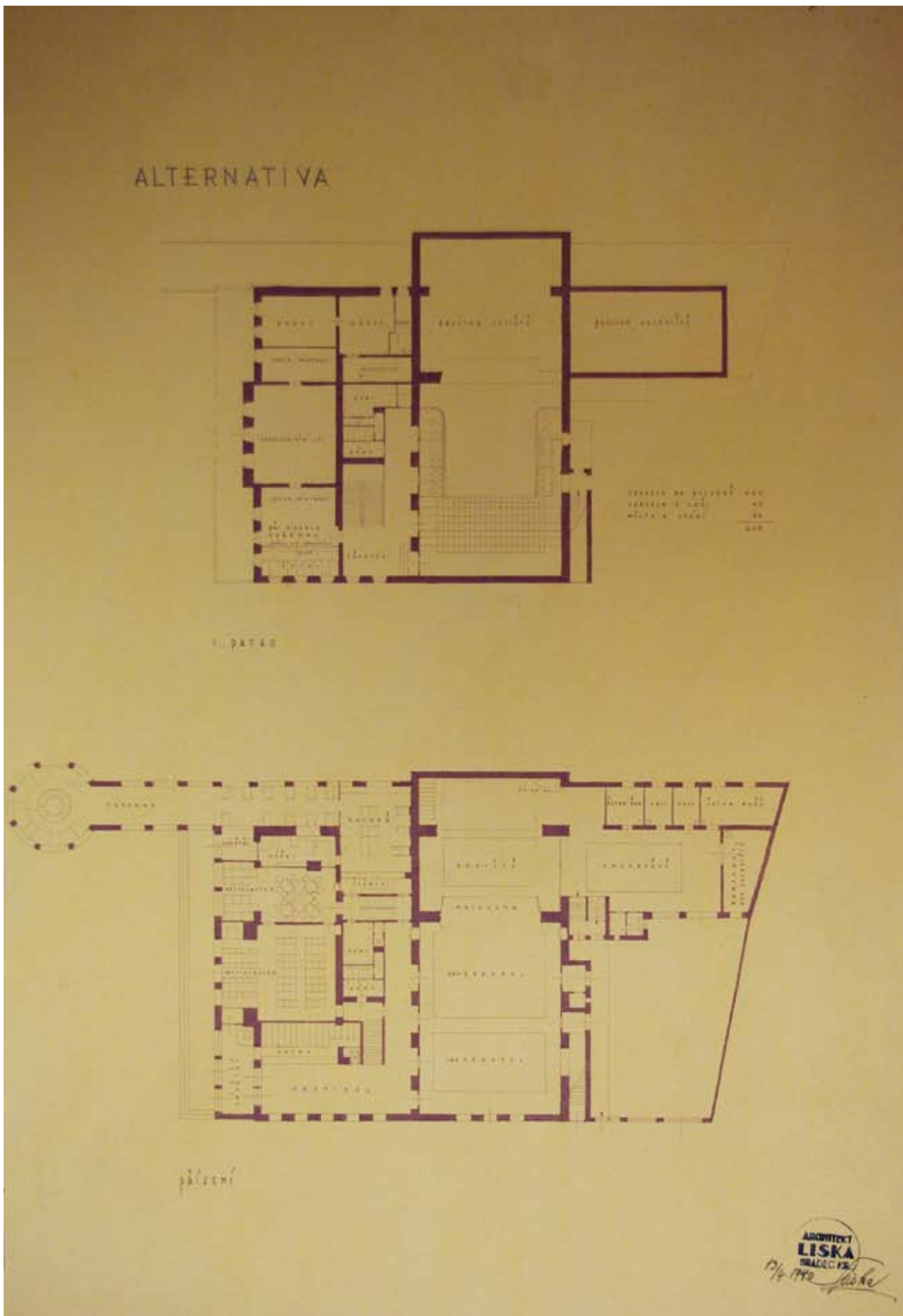

Obr. 46: Alternativa: I. patro, suterén, přízemí, Oldřich Liska, 13. 4. 1940 (SOKA Trutnov, Archiv města Dvůr Králové nad Labem, složka 3).

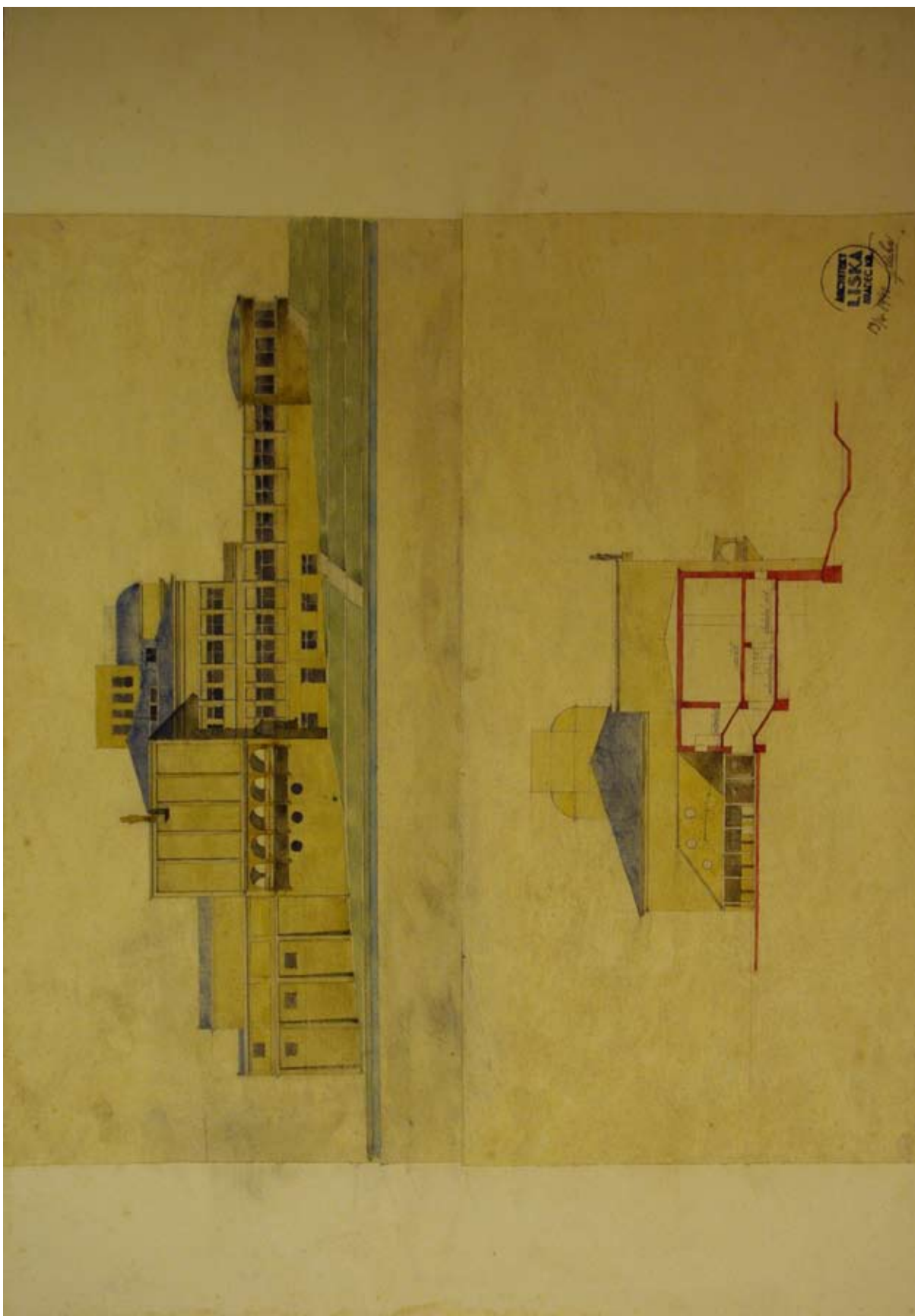

Obr. 47: Západní pohled, řez východ-západ, Oldřich Liska, 13. 4. 1940 (SOKA Trutnov, Archiv města Dvůr Králové nad Labem, složka 3).



Obr. 48: Pohled od jihuovýchodu, Oldřich Liska, 13. 4. 1940 (SOKA Trutnov, Archiv města Dvůr Králové nad Labem, složka 3).



Obr. 49: Pohled od jinozápadu, Oldřich Liska, 13. 4. 1940 (SOKA Trutnov, Archiv města Dvůr Králové nad Labem, složka 3).

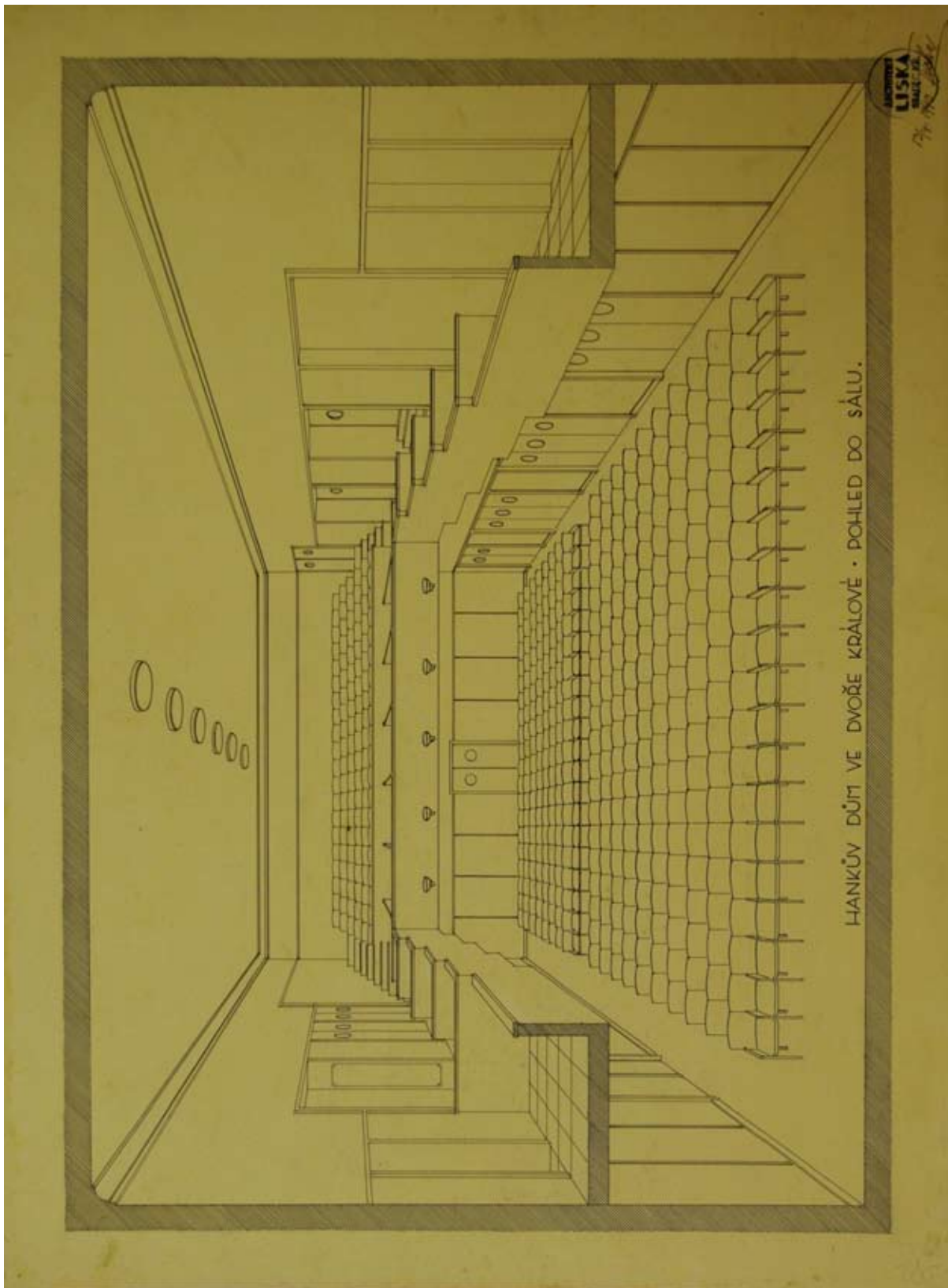

Obr. 50: Pohled do sálu, Oldřich Liska, 13. 4. 1940 (SOKA Trutnov, Archiv města Dvůr Králové nad Labem, složka 3).

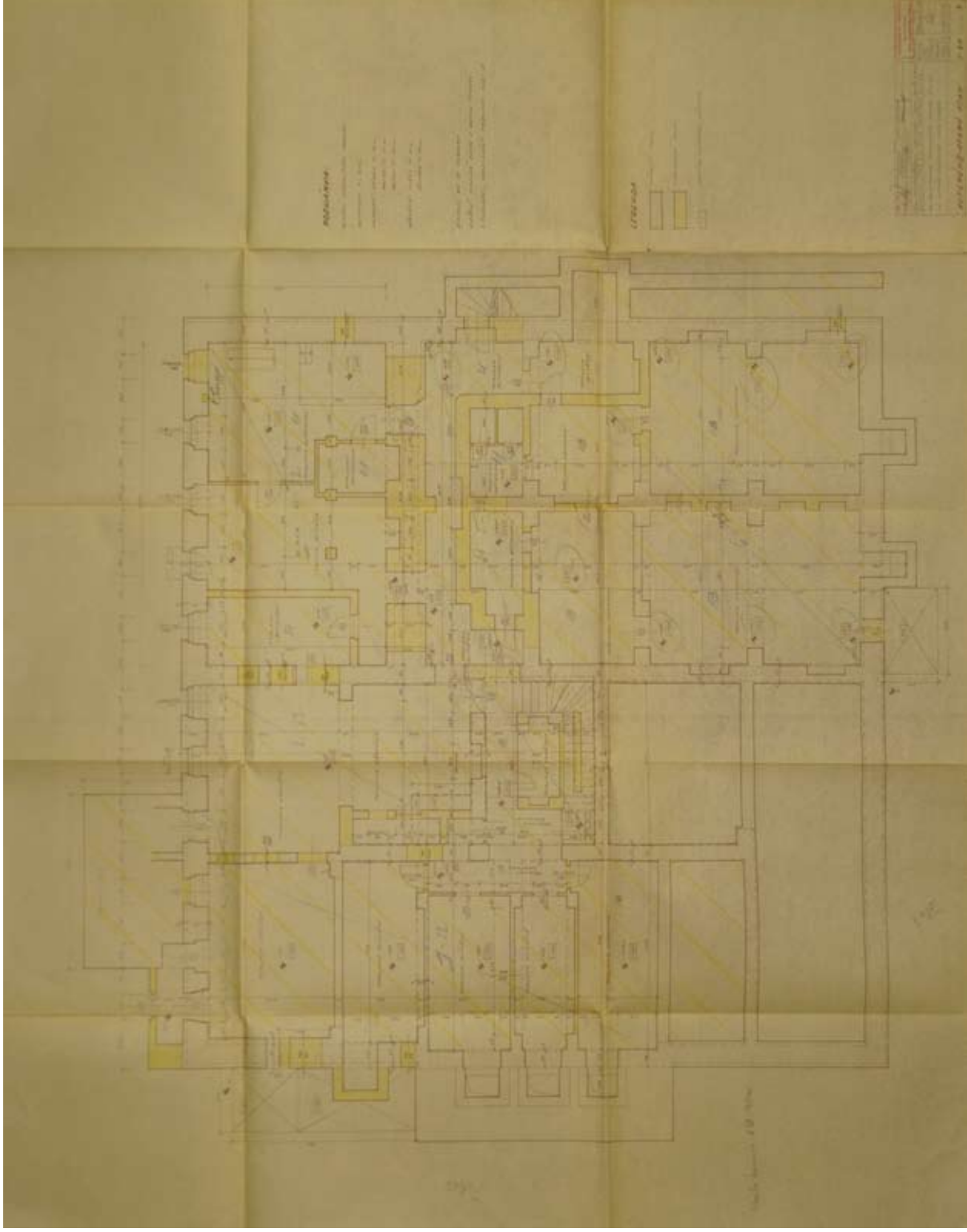

Obr. 51: Půdorys suterénu II - starý stav, Rekonstrukce spojeného závod. klubu ve Dvoře Králové nad Labem (investor TIBA DKnL), Bavinářský průmysl, odbor projektování Náchod, 1969 (příruční archiv Hankova domu).

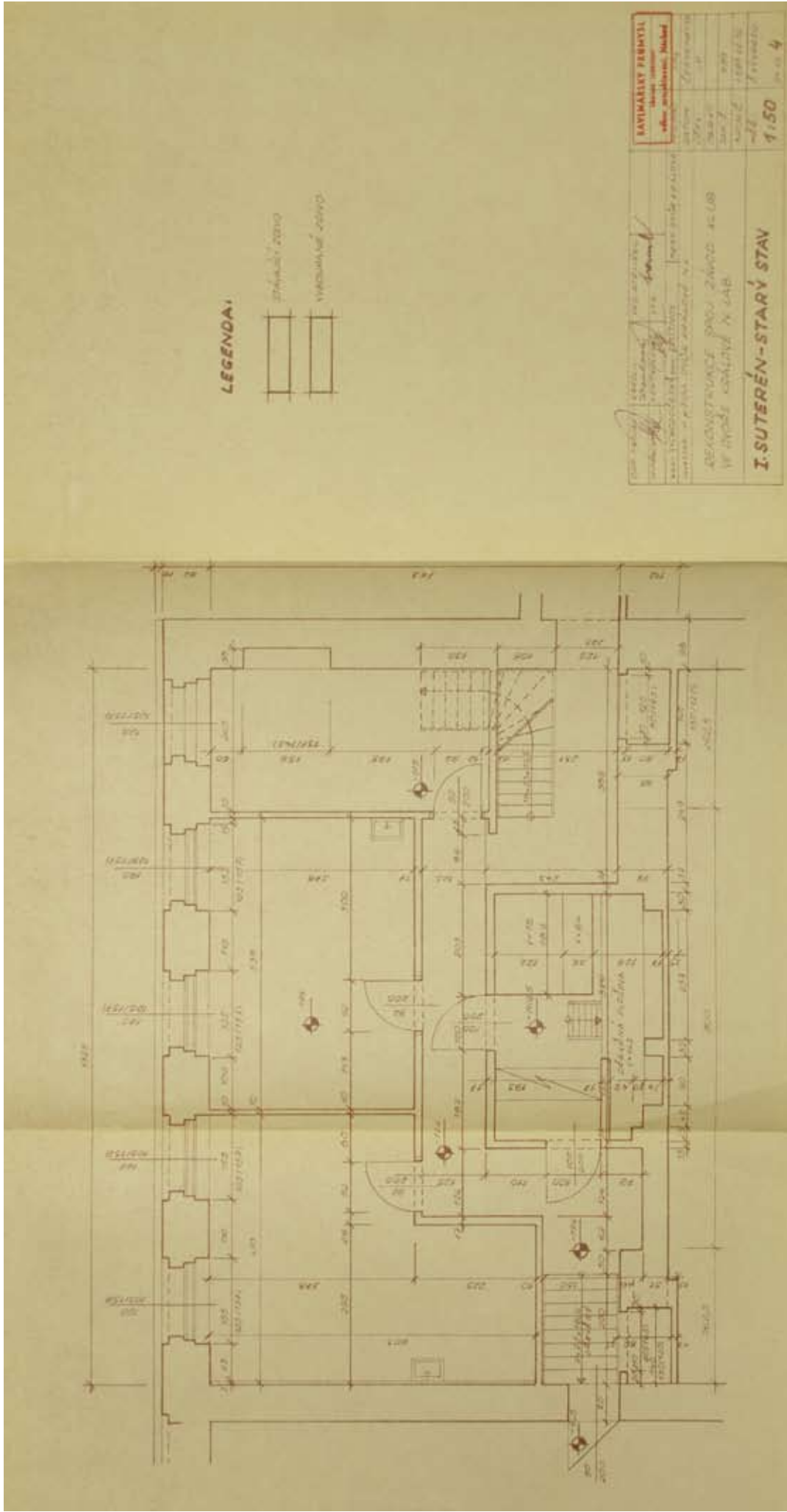

Obr. 52: Půdorys suterénu I - starý stav, Rekonstrukce spojeného závodu. klubu ve Dvoře Králové nad Labem (investor TIBA DKnL), Baviňářský průmysl, odbor projektování Náchod, 1969 (příruční archiv Hankova domu).

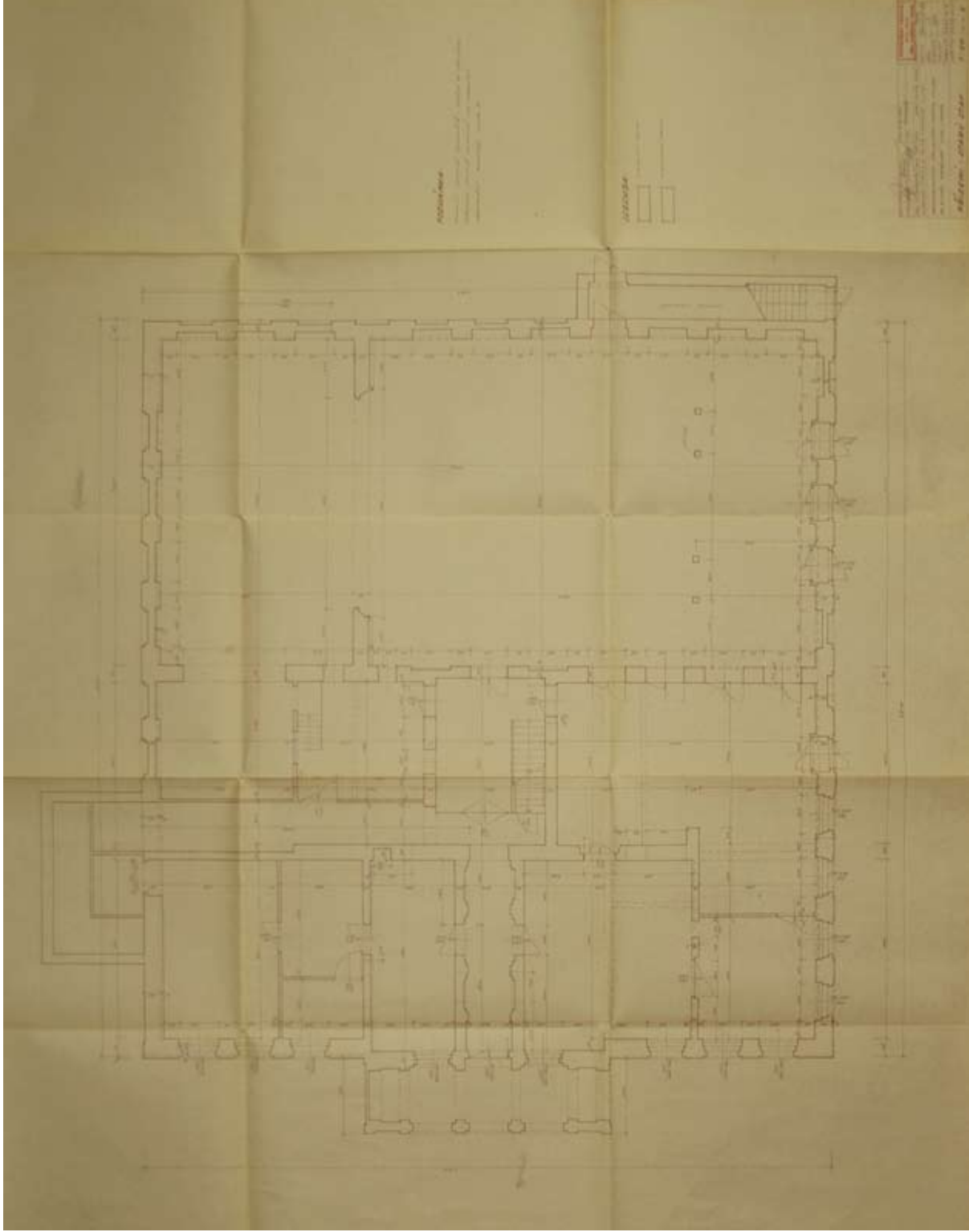

Obr. 53: Púdorys přízemí - starý stav, Rekonstrukce spojeného závod. klubu ve Dvoře Králové nad Labem (investor TIBA DKnL), Bavinářský průmysl, odbor projektování Náchod, 1969 (příruční archiv Hankova domu).

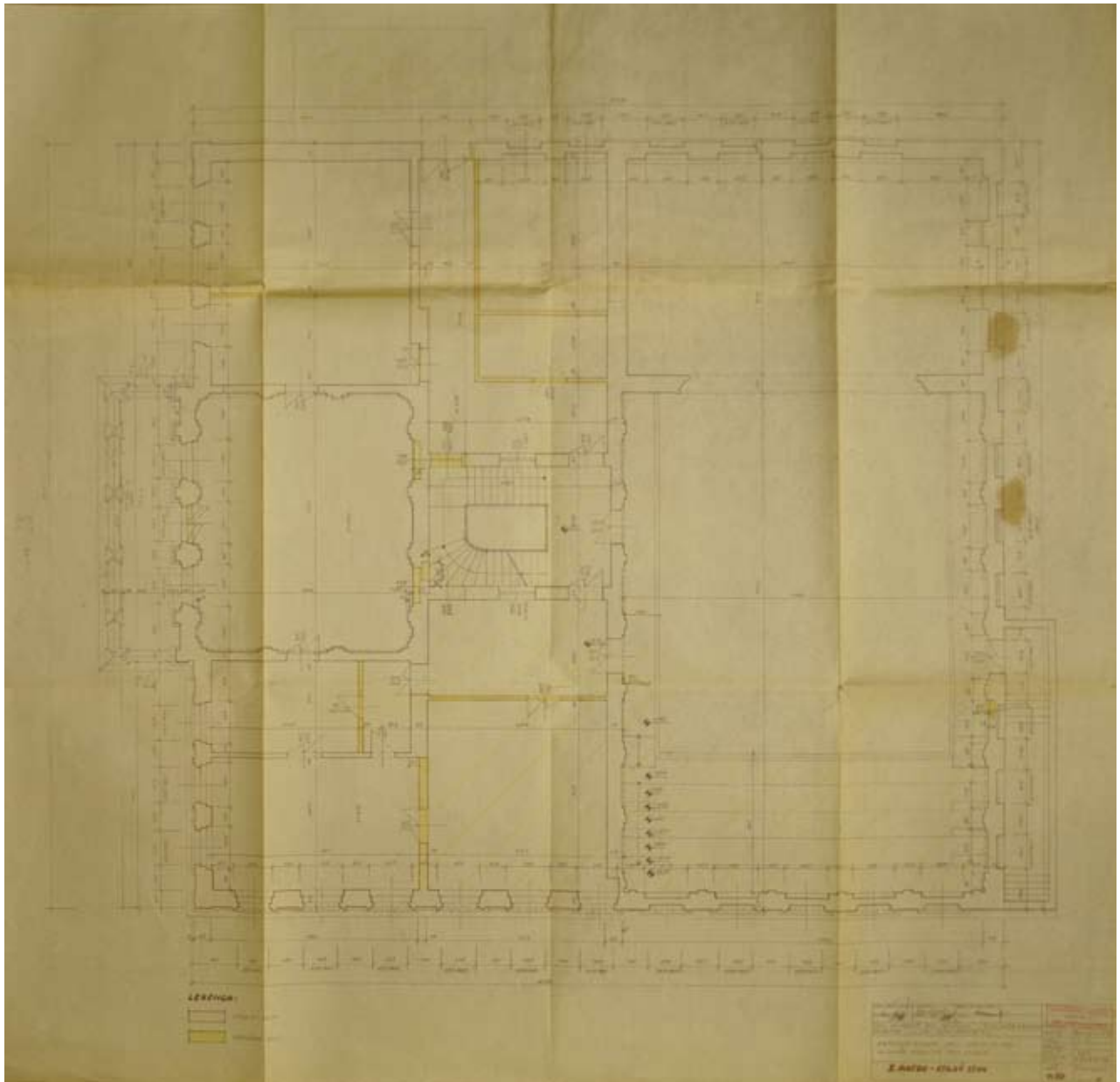

Obr. 54: Půdorys prvního patra - starý stav, Rekonstrukce spojeného závod. klubu ve Dvoře Králové nad Labem (investor TIBA DKnL), Bavlnářský průmysl, odbor projektování Náchod, 1969 (příruční archiv Hankova domu).

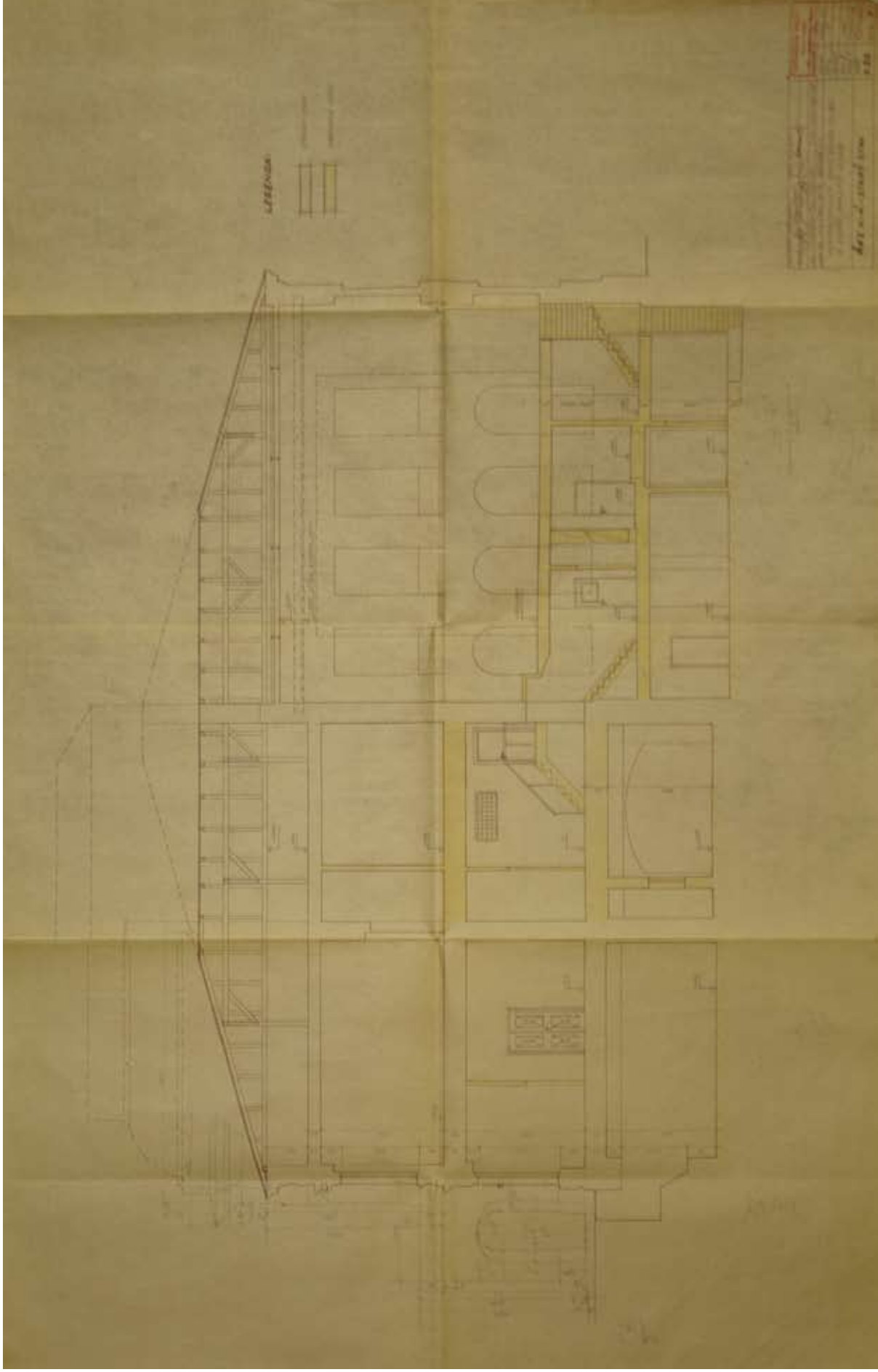

Obr. 55: Řez A-A - starý stav, Rekonstrukce spojeného závodu. klubu ve Dvoře Králové nad Labem (investor TIBA DKnL), Bavinářský průmysl, odbor projektování Náchod, 1969 (příruční archiv Hankova domu).

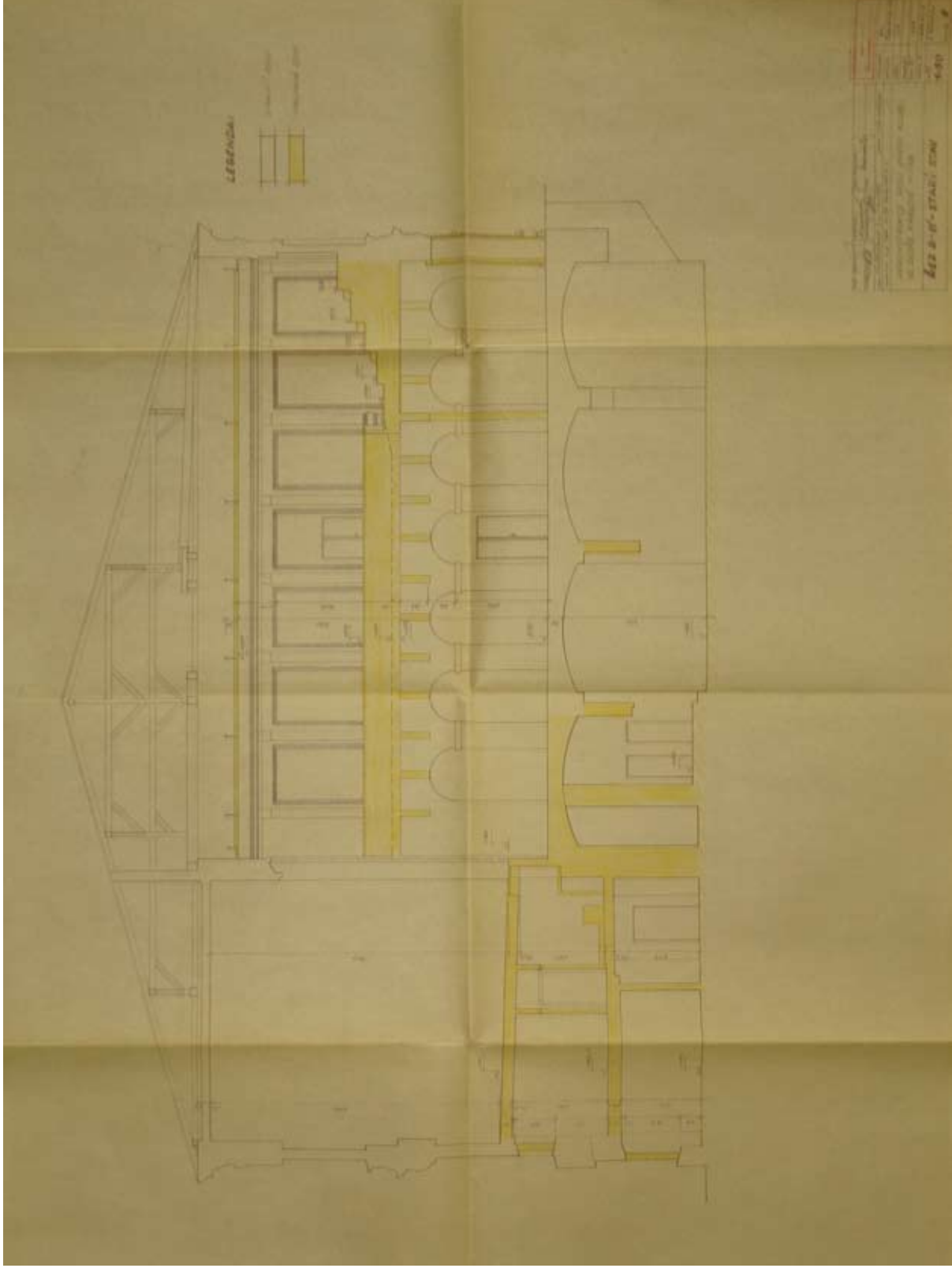

Obr. 56: Řez B-B - starý stav, Rekonstrukce spojeného závod. klubu ve Dvoře Králové nad Labem (investor TIBA DKnL), Bavlínáňský průmysl, odbor projektování Náchod, 1969 (příruční archiv Hankova domu).

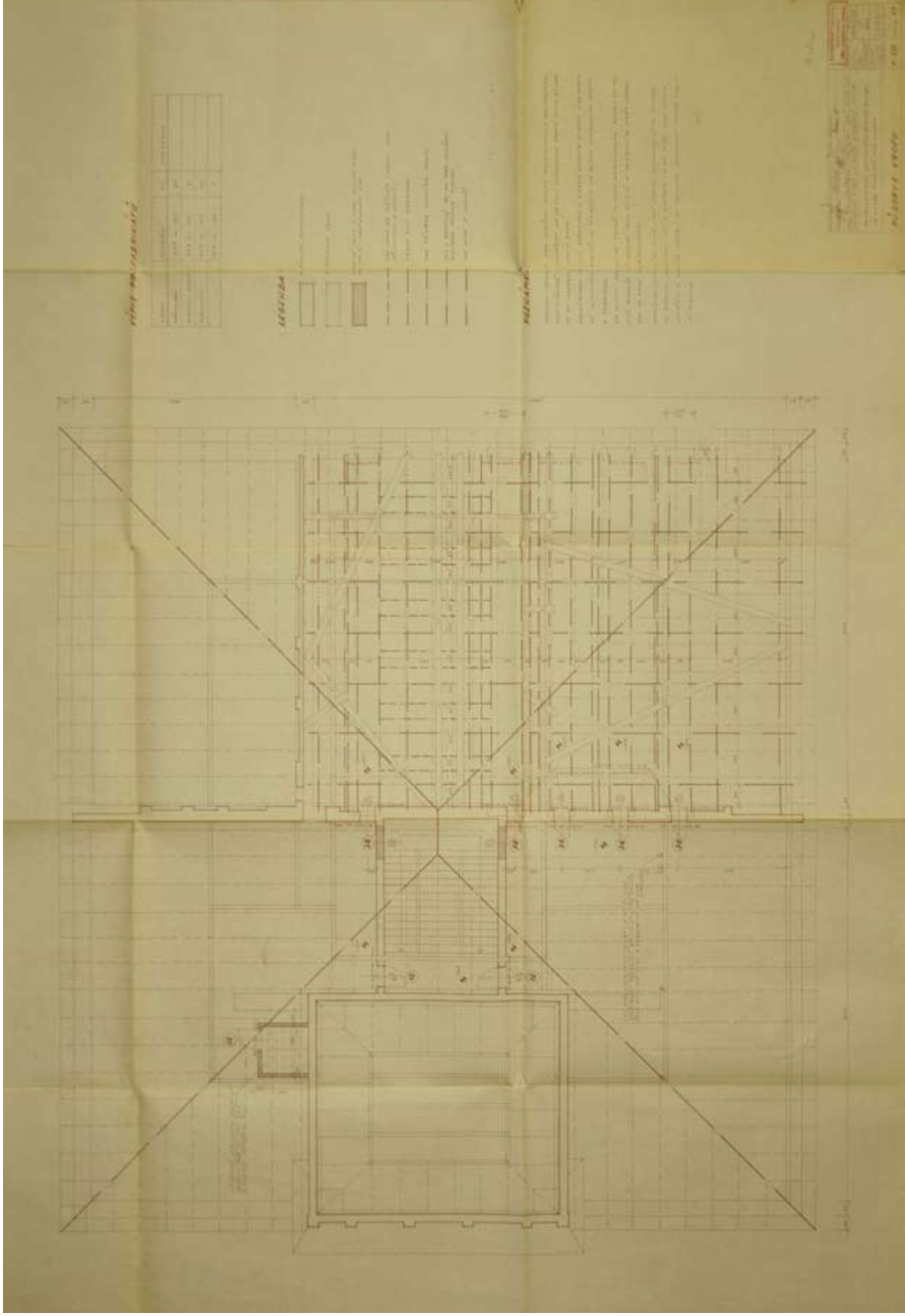

Obr. 57: Púdorys krovu, Rekonstrukce spojeného závod. klubu ve Dvoře Králové nad Labem (investor TIBA DKnL), Bavlínánský průmysl, odbor projektování Náchod, 1969 (příruční archiv Hankova domu).

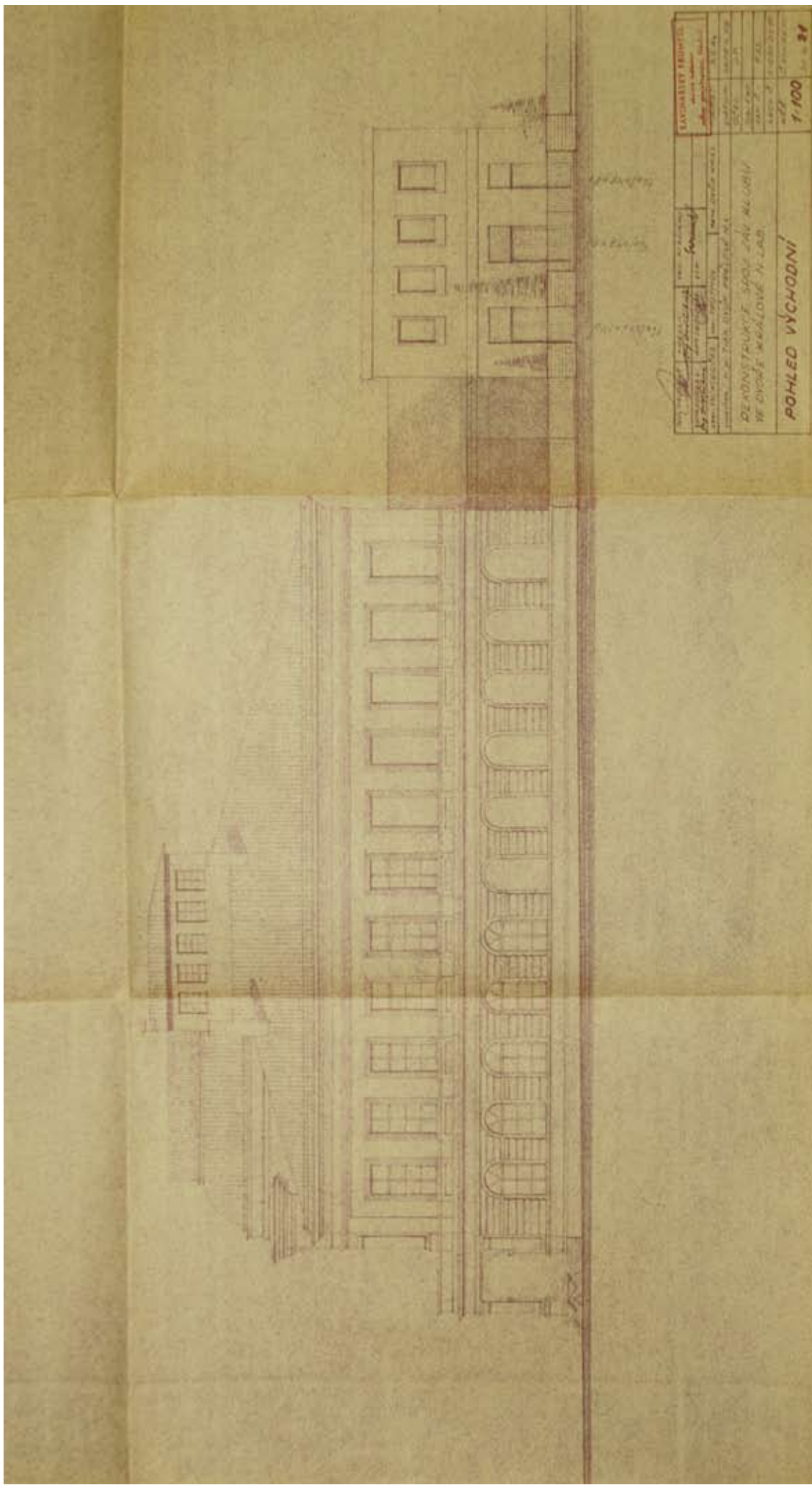

Obr. 59: Východní pohled, Rekonstrukce spojeného závodu klubu ve Dvoře Králové nad Labem (investor TIBA DKnL), Bavinářský průmysl, odbor projektování Náchod, 1969 (příruční archiv Hankova domu).

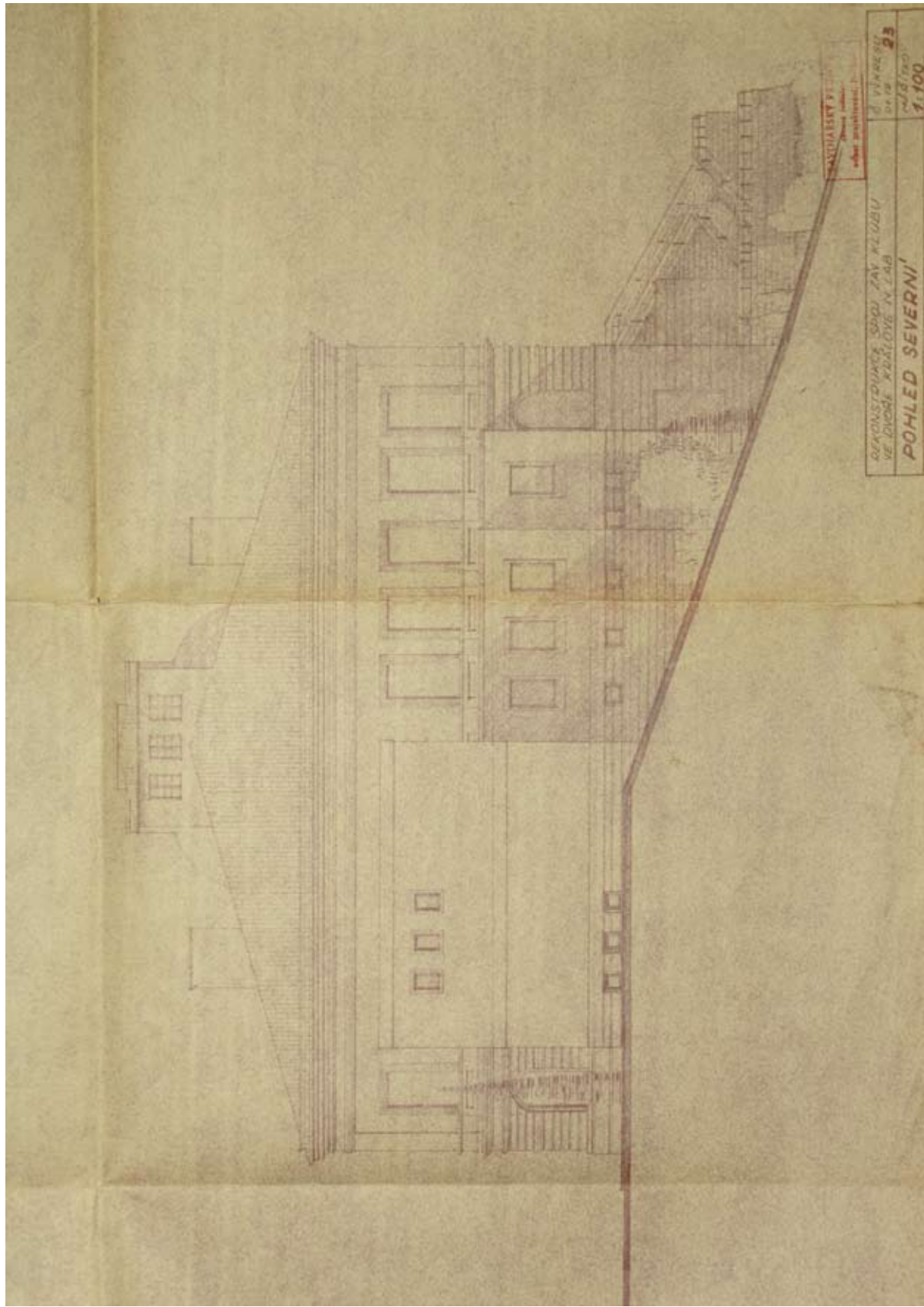

Obr. 61: Severní pohled, Rekonstrukce spojeného závod. klubu ve Dvoře Králové nad Labem (investor TIBA DKnL), Bavinářský průmysl, odbor projektování Náchod, 1969 (příruční archiv Hankova domu).



Obr. 62: Laserové zaměření jižní fasády Hankova domu, M 1:200 (Kudrnovský, 2014).



Obr. 63: Laserové zaměření východní fasády Hankova domu, M 1:200 (Kudrnovský, 2014).

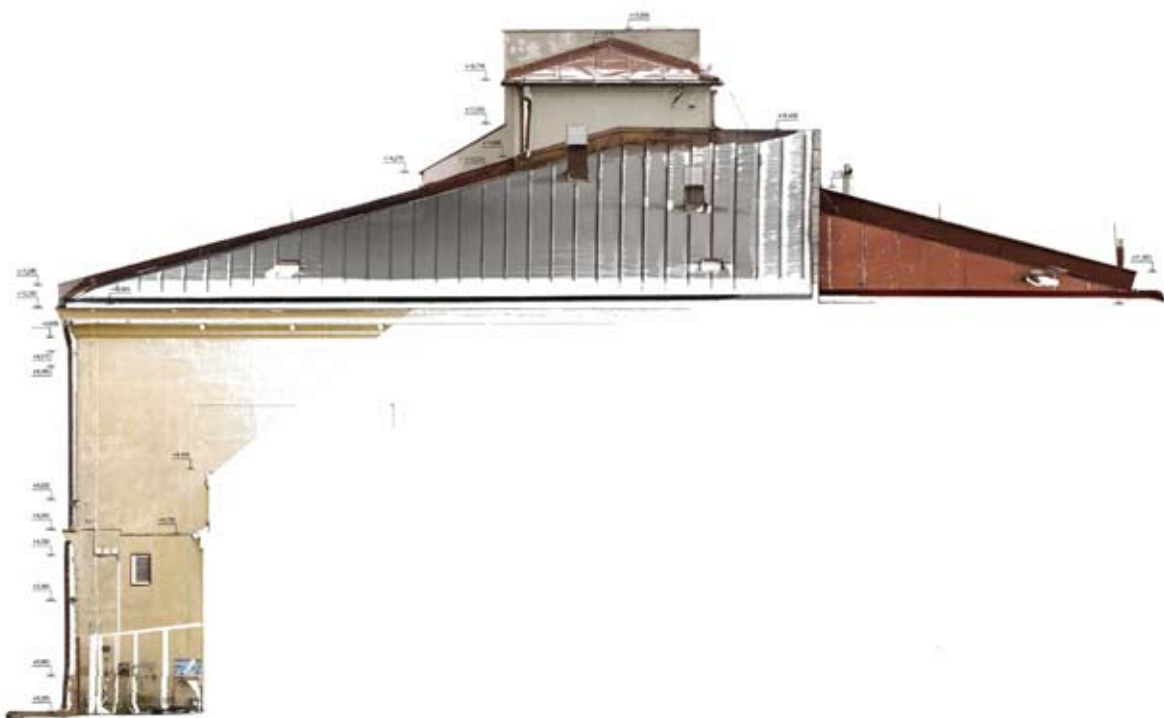

Obr. 64: Laserové zaměření severní fasády Hankova domu, M 1:200 (Kudrnovský, 2014).

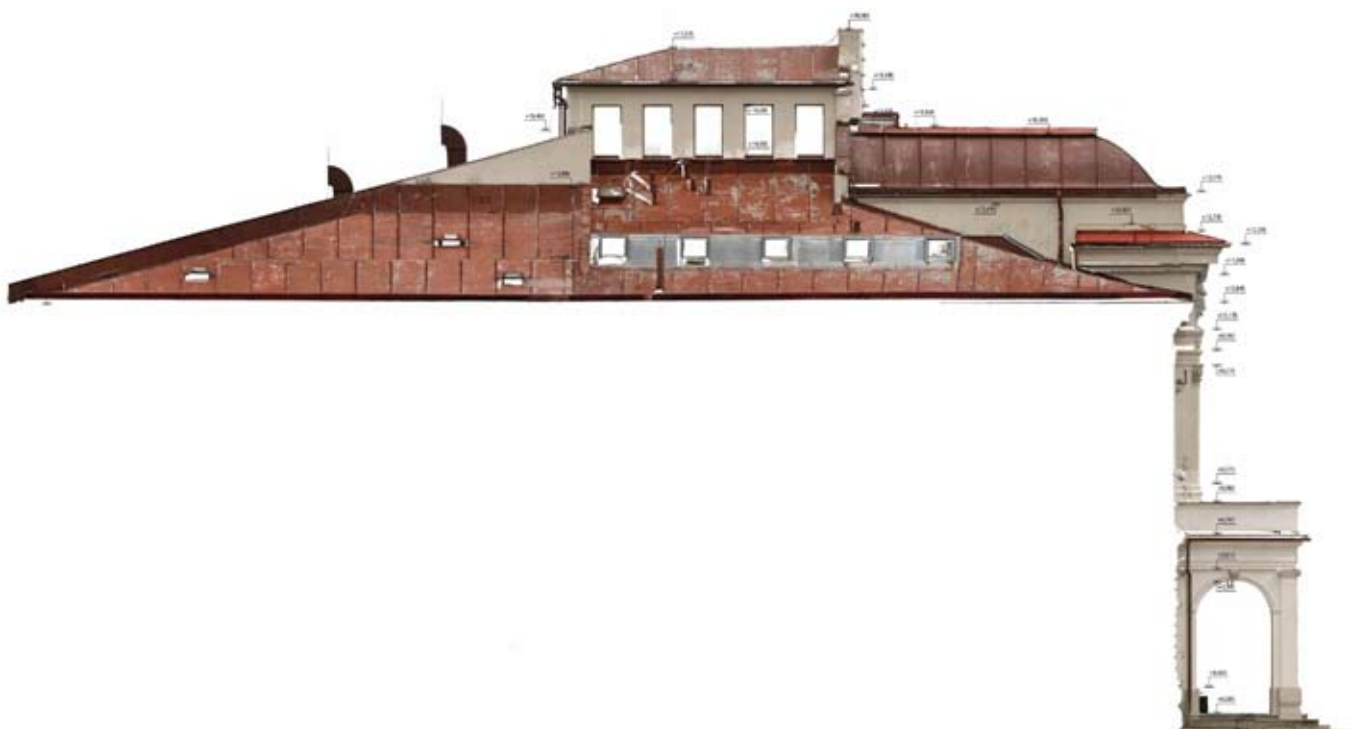

Obr. 65: Laserové zaměření západního střešního pláště Hankova domu, M 1:200 (Kudrnovský, 2014).



Obr. 66: Laserové zaměření střešního pláště Hankova domu, M 1:200 (Kudrnovský, 2014).

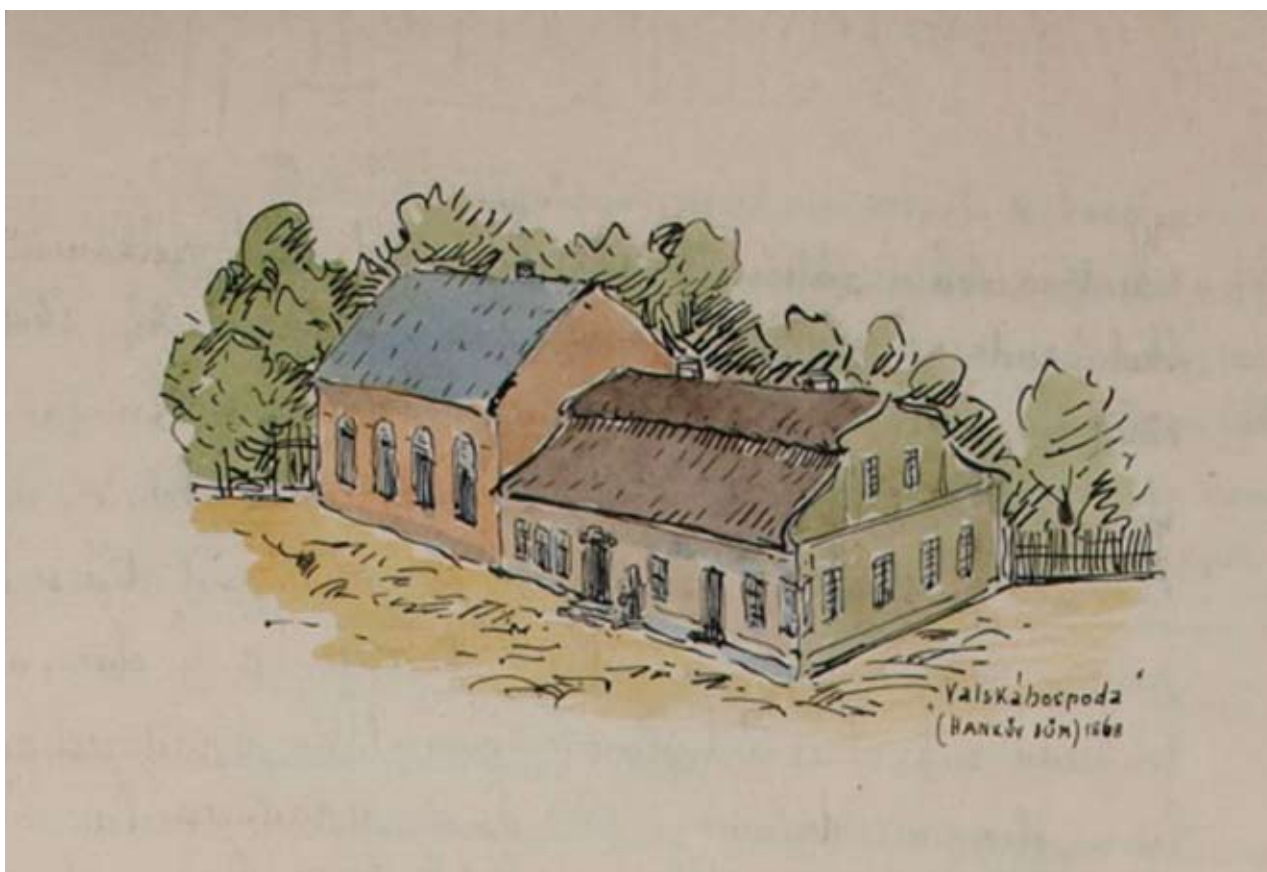

Obr. 67: Kresba zahradního (Hankova) hostince, 1868 (Pamětní kronika města Dvora Králové nad Labem 1867-1927, s. 52, inv. č. x1, e-badatelna, Archiv města Dvůr Králové nad Labem, SOA Trutnov).



Obr. 68: Návrh Hankova divadla od Josefa Schulze, kreslil Bohuslav Kroupa, 1868? (F 665/1, Hankův dům, archiv Městského muzea ve DKnL, Městské muzeum DKnL).

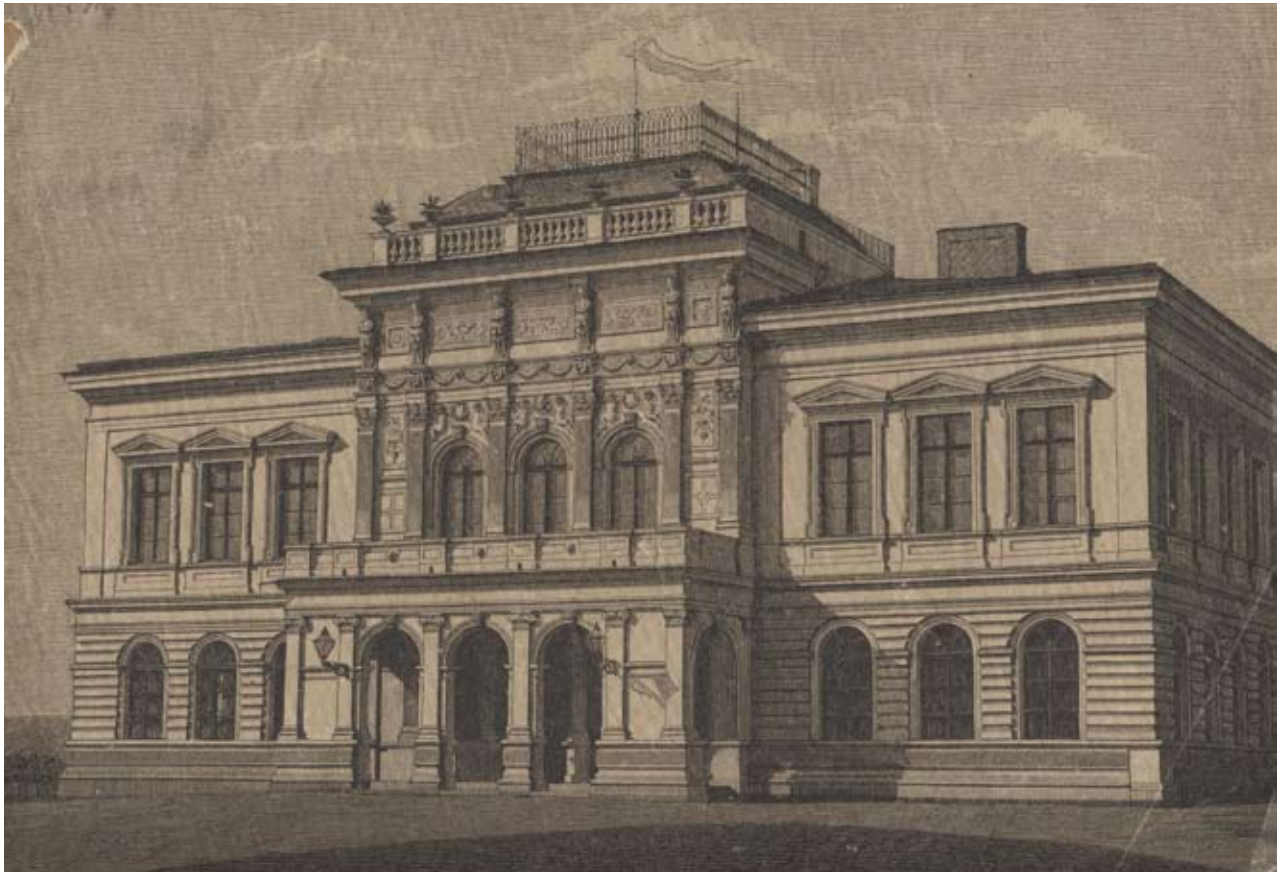

Obr. 69: Realizovaný návrh Hankova divadla od Václava Kaury, po roce 1874 (F665/2, Hankův dům, archiv Městského muzea ve DKnL, Městské muzeum DKnL).



Obr. 70: Pohled na budovu Hankova divadla před výstavbou sokolovny, mezi lety 1886 a 1896 (F665/a, Hankův dům, archiv Městského muzea ve DKnL, Městské muzeum DKnL).



Obr. 71: Kolorovaná pohlednice zachycující Hankův dům, doba Rakousko-Uherska, po roce 1896 (5528/99, Hankův dům, Geislerova sbírka, Městské muzeum DKnL).

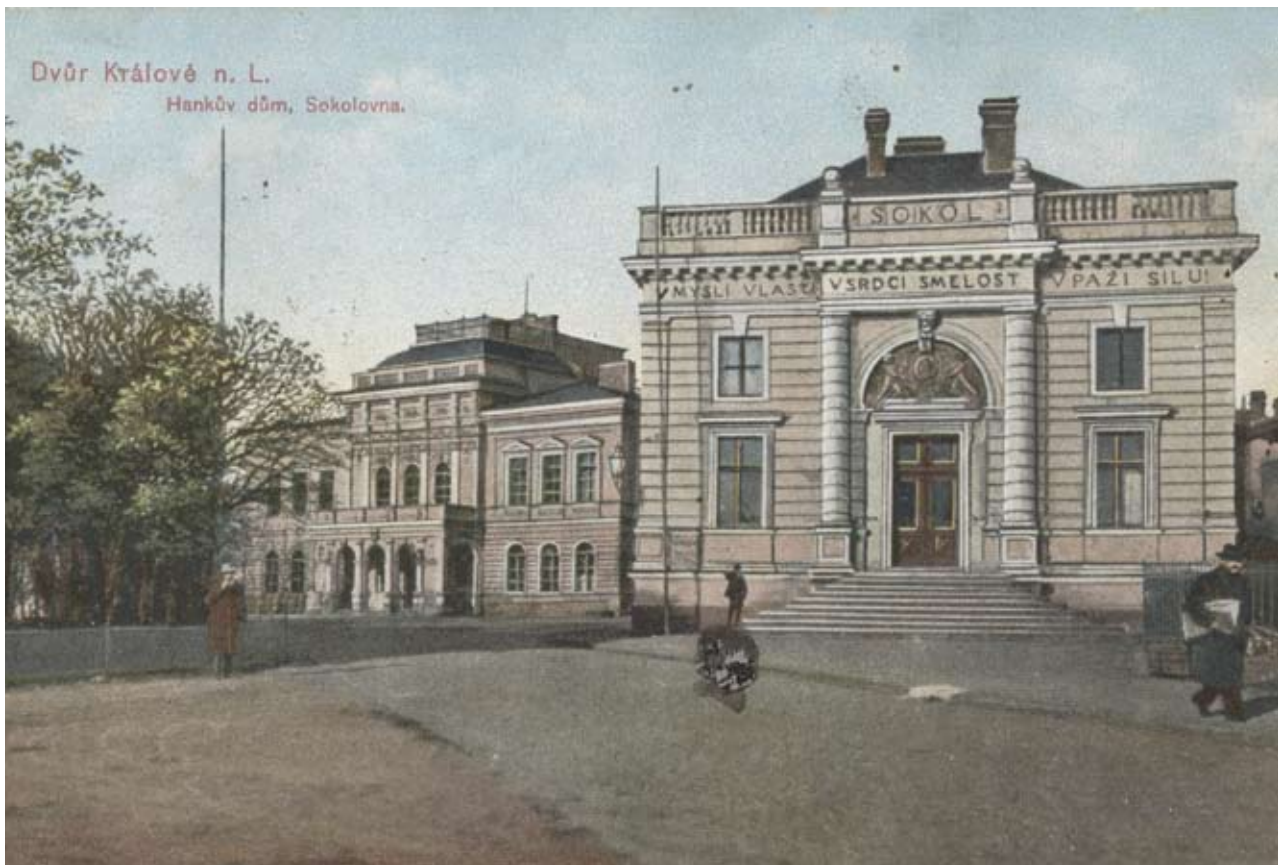

Obr. 72: Kolorovaná pohlednice zachycující Hankův dům, odeslána 1911 (5133/99, náměstí Odboje, Geislerova sbírka, Městské muzeum DKnL).



Obr. 73: Kolorovaná pohlednice náměstí Odboje, v pozadí Hankův dům, doba Rakousko-Uherska, po roce 1896 (5147/99, náměstí Odboje, Geislerova sbírka, Městské muzeum DKnL).



Obr. 74: Kolorovaná pohlednice zachycující část náměstí Odboje, sokolovnu a Hankův dům, doba Rakousko-Uherska, po roce 1896 (134/99, náměstí Odboje, Geislerova sbírka, Městské muzeum DKnL).



Obr. 75: Kolorovaná pohlednice Hankova náměstí, doba Rakousko-Uherska, po roce 1896 (5530/99, Hankův dům, Geislerova sbírka, Městské muzeum DKnL).



Obr. 76: Fotografie Hankova domu, doba Rakousko-Uherska, po roce 1896 (F665/12, Hankův dům, archiv Městského muzea ve DKnL, Městské muzeum DKnL).



Obr. 77: Pohlednice zachycující sokolovnu a Hankův dům, doba Rakousko-Uherska, po roce 1896 (135/99, náměstí Odboje, Geislerova sbírka, Městské muzeum DKnL).



Obr. 78: Obvyklý pohled na Hankův dům, doba Rakousko-Uherska, po roce 1896 (F665/11, Hankův dům, archiv Městského muzea ve DKnL, Městské muzeum DKnL).



Obr. 79: Sokolská slavnost na Hankově náměstí, doba Rakousko-Uherska, (F94/04, F2844, Sokol, archiv Městského muzea ve DKnL, Městské muzeum DKnL).



Obr. 80: Detail plastické výzdoby v druhém nadzemním podlaží Hankova domu, doba Rakousko-Uherska, po roce 1896 (F665/10, Hankův dům, archiv Městského muzea ve DKnL, Městské muzeum DKnL).



Obr. 81: Výzdoba sálu Hankova domu po opravě, po roce 1911 (F3037, F35_010, Hankův dům, archiv Městského muzea ve DKnL, Městské muzeum DKnL).



Obr. 82: Pohlednice zachycující sokolovnu a Hankův dům, pravděpodobně období první republiky (131/99, náměstí Odboje, Geislerova sbírka, Městské muzeum DKnL).



Obr. 83: Pohlednice Hankova domu s již odstraněnými lucernami, pravděpodobně období první republiky (5524/99, Hankův dům, Geislerova sbírka, Městské muzeum DKnL).



Obr. 84: Neznámá sešlost před Hankovým domem, pravděpodobně období první republiky (5527/99, Hankův dům, Geislerova sbírka, Městské muzeum DKnL).



Obr. 85: Blíže nespecifikovaný proslov z balkonu Hankova domu, pravděpodobně období první republiky (5516/99, Hankův dům, Geislerova sbírka, Městské muzeum DKnL).



Obr. 86: Pohled na Hankův dům od jihovýchodu, pravděpodobně období první republiky (157/99, Hankův dům, Geislerova sbírka, Městské muzeum DKnL).



Obr. 87: Pohled na Hankův dům a Hankovo náměstí, období první republiky (Městské muzeum DKnL).



Obr. 88: Ojedinelý pohled na Hankův dům od jihozápadu, nedatováno (6519/99, Hankův dům, Geislerova sbírka, Městské muzeum DKnL).



Obr. 89: Detailní pohled na jihovýchodní nároží Hankova domu, nedatováno (F665/4 Hankův dům, archiv Městského muzea ve DKnL, Městské muzeum DKnL).



Obr. 90: Pohled na obnovené fasády Hankova domu, pohlednice odeslaná 1936 (5515/99 Hankův dům, archiv Městského muzea ve DKnL, Městské muzeum DKnL).



Obr. 91: Foto pořízené při školním představení v Hankově domě, 1939 (5515/99 Městské muzeum DKnL).



Obr. 92: Pohled na střední díl jižního průčelí Hankova domu po úpravě portiku, nedatováno, po roce 1945? (F665/8, Hankův dům, archiv Městského muzea ve DKnL, Městské muzeum DKnL).



Obr. 93: Pohled na Hankův dům po úpravě portiku, 1961 (116/D/98, Hankův dům, Geislerova sbírka, Městské muzeum DKnL).



Obr. 94: Pohled na Hankův dům po úpravě portiku, 1966 (145/99, náměstí Odboje, Geislerova sbírka, Městské muzeum DKnL).



Obr. 95: Pohled na Hankův dům od jihovýchodu, 1969 (Hankův dům, fotosbírka ÚOP NPÚ v Josefově).



Obr. 96: Pohled na vstupní portikus, 1969 (Hankův dům, fotosbírka ÚOP NPÚ v Josefově).



Obr. 97: Pohled na východní průčelí, 1969 (Hankův dům, fotosbírka ÚOP NPÚ v Josefově).



Obr. 98: Pohled od Hankova domu do Valové uličky, nedatováno (82/99, Valová ulička, Geislerova sbírka, Městské muzeum DKnL).



Obr. 99: Pohled na severovýchodní část Hankova domu před jeho obnovou, 1969 (FIALA, Rudolf. Rekonstrukce Hankova domu In: Dvůr Králové nad Labem. Vlastivědné čtení o našem městě i jeho okolí, číslo 5, 24. září 2004, s. 10).



Obr. 100: Pohled na Hankův dům od jihozápadu, 1969 (Hankův dům, fotosbírka ÚOP NPÚ v Josefově).



Obr. 101: Pohled na západní průčelí Hankova domu, nedatováno (5517/99, Hankův dům, Geislerova sbírka, Městské muzeum DKnL).



Obr. 102: Pohled na západní průčelí Hankova domu, 1969 (FIALA, Rudolf. Rekonstrukce Hankova domu In: Dvůr Králové nad Labem. Vlastivědné čtení o našem městě i jeho okolí, číslo 5, 24. září 2004, s. 10).



Obr. 103: Pohled na Hankův dům od severozápadu, 1969 (Hankův dům, fotosbírka ÚOP NPÚ v Josefově).



Obr. 104: Pohled na Hankův dům od severozápadu, 1969 (Hankův dům, fotosbírka ÚOP NPÚ v Josefově).



Obr. 105: Pohled na přístavek severního průčelí, 1969 (Hankův dům, fotosbírka ÚOP NPÚ v Josefově).



Obr. 106: Interiér Hankova domu před jeho obnovou, 1971 (Hankův dům, fotosbírka ÚOP NPÚ v Josefově).



Obr. 107: Interiér Hankova domu před jeho obnovou, 1971 (Hankův dům, fotosbírka ÚOP NPÚ v Josefově).



Obr. 108: Interiér Hankova domu před jeho obnovou, 1971 (Hankův dům, fotosbírka ÚOP NPÚ v Josefově).



Obr. 109: Interiér Hankova domu před jeho obnovou, 1971 (Hankův dům, fotosbírka ÚOP NPÚ v Josefově).



Obr. 110: Interiér Hankova domu před jeho obnovou, 1971 (47823, Hankův dům, fotosbírka ÚOP NPÚ v Josefově).



Obr. 111: Interiér Hankova domu před jeho obnovou, 1971 (Hankův dům, fotosbírka ÚOP NPÚ v Josefově).



Obr. 112: Počátek obnovy Hankova domu, pravděpodobně 1969 (F665/13, Hankův dům, archiv Městského muzea ve DKnL, Městské muzeum DKnL).



Obr. 113: Obnova Hankova domu, 1975 (Hankův dům, fotosbírka ÚOP NPÚ v Josefově).



Obr. 114: Výřez z předchozí fotografie, 1975 (Hankův dům, fotosbírka ÚOP NPÚ v Josefově).



Obr. 115: Počátek obnovy Hankova domu, mezi lety 1969-1974 (5532/99, Hankův dům, Geislerova sbírka, Městské muzeum DKnL).



Obr. 116: Obnova Hankova domu, mezi lety 1969-1974 (5533/99, Hankův dům, Geislerova sbírka, Městské muzeum DKnL).



Obr. 117: Obnova Hankova domu, mezi lety 1969-1974 (5540/99, Hankův dům, Geislerova sbírka, Městské muzeum DKnL).



Obr. 118: Obnova Hankova domu, mezi lety 1969-1974 (5540/99, Hankův dům, Geislerova sbírka, Městské muzeum DKnL).



Obr. 119: Obnova Hankova domu, mezi lety 1969-1974 (5531/99, Hankův dům, Geislerova sbírka, Městské muzeum DKnL).



Obr. 120: Obnova Hankova domu, mezi lety 1969-1974 (5531/99, F665/18, Hankův dům, archiv Městského muzea ve DKnL, Městské muzeum DKnL).



Obr. 121: Obnova Hankova domu, mezi lety 1969-1974 (5531/99, Hankův dům, Geislerova sbírka, Městské muzeum DKnL).



Obr. 122: Požár severovýchodní části střechy vzniklý při svařování nosníků, 1974 (5541/99, Hankův dům, Geislerova sbírka, Městské muzeum DKnL).



Obr. 123: Plechová krytina po požáru vzniklém při obnově Hankova domu, 1974 (5542/99, Hankův dům, Geislerova sbírka, Městské muzeum DKnL).



Obr. 124: Obnova štukové výzdoby Hankova domu, mezi lety 1969-1974 (F665/18, Hankův dům, archiv Městského muzea ve DKnL, Městské muzeum DKnL).



Obr. 125: Oprava interiéru Hankova domu 1969-1974 (FIALA, Rudolf. Rekonstrukce Hankova domu In: Dvůr Králové nad Labem. Vlastivědné čtení o našem městě i jeho okolí, číslo 5, 24. září 2004, s. 11).



Obr. 126: Hankův dům po jeho celkové obnově, 1974 (5519/99, Hankův dům, Geislerova sbírka, Městské muzeum DKnL).



Obr. 127: Hankův dům po jeho celkové obnově, 1976 (5538/99, Hankův dům, Geislerova sbírka, Městské muzeum DKnL).



Obr. 128: Hankův dům po jeho celkové obnově, před rokem 1989 (56/7, Hankův dům, archiv Městského muzea ve DKnL, Městské muzeum DKnL).



Obr. 129: Hankův dům po jeho celkové obnově, nedatováno (5535/99, Hankův dům, Geislerova sbírka, Městské muzeum DKnL).



Obr. 130: Hankův dům po jeho celkové obnově, nedatováno (5536/99, Hankův dům, Geislerova sbírka, Městské muzeum DKnL).



Obr. 131: Pohled na Hankův dům od jihovýchodu, nedatováno (138306, Hankův dům, fotosbírka ÚOP NPÚ v Josefově).



Obr. 132: Pohled na hlavní průčelí Hankova domu, nedatováno (138307, Hankův dům, fotosbírka ÚOP NPÚ v Josefově).



Obr. 133: Hankův dům v současné podobě, nedatováno (F2745,F65/03, Hankův dům, archiv Městského muzea ve DKnL, Městské muzeum DKnL).



Obr. 134: Pohled na Hankův dům z budovy gymnázia (Kudrnovský 2014).



Obr. 135: Pohled na hlavní (jižní) průčelí Hankova domu (Kudrnovský 2017).



Obr. 136: Pohled na Hankův dům od jihovýchodu (Kudrnovský 2015).



Obr. 137: Pohled na Hankův dům od jihovýchodu (Kudrnovský 2017).



Obr. 138: Pohled na dominující střední díl hlavního (jižního) průčelí Hankova domu (Kudrnovský 2015).



Obr. 139: Pohled na na čelní stranu vstupního portiku (Kudrnovský, 2015).



Obr. 140: Pohled na vstupní portikus od jihovýchodu (Kudrnovský, 2015).



Obr. 141: Pohled na krajní patku pilíře vstupního portiku (Kudrnovský, 2015).



Obr. 142: Jeden ze tří otvorů, kterým je možno vstoupit z jižního průčelí do Hankova domu (Kudrnovský, 2015).



Obr. 143: Pohled na střední patku pilíře vstupního portiku (Kudrnovský, 2015).



Obr. 144: Detailní pohled na trnož západního dílu jižního průčelí (Kudrnovský, 2015).



Obr. 145: Detailní pohled na trnož východního dílu jižního průčelí (Kudrnovský, 2015).



Obr. 146: Dominující střední díl jižního průčelí opatřený bohatou štukovou výzdobou (Kudrnovský, 2015).



Obr. 147: Dominující střední díl jižního průčelí opatřený bohatou štukovou výzdobou (Kudrnovský, 2015).



Obr. 148: Pohled na bohatou figurální a florální výzdobu středního dílu jižního průčelí (Kudrnovský, 2015).



Obr. 149: Detailní pohled na anděly držící věnec se znakem města (východní suprafenestra; Kudrnovský, 2015).



Obr. 150: Detailní pohled na anděly držící věnec se lvem (západní suprafenestra; Kudrnovský, 2015).



Obr. 151: Detailní pohled na anděly držící věnec s bustou Václava Hanky (supraporta; Kudrnovský, 2015).



Obr. 152: Pohled na korintskou hlavici a část kanelovaného dříku pilastru v druhém nadzemním podlaží středního dílu jižního průčelí (Kudrnovský, 2015).



Obr. 153: Zdobná kartuše situovaná v úrovni otvorů 2NP středního dílu jižního průčelí (Kudrnovský, 2015).



Obr. 154: Pohled na spodní část pilastu v 2NP středního dílu jižního průčelí (Kudrnovský, 2015).



Obr. 155: Pohled na východní průčelí Hankova domu (Kudrnovský 2015).



Obr. 156: Pohled na tzož východního průčelí (Kudrnovský, 2015).



Obr. 157: Pohled na zadržku okna ve východním průčelí (Kudrnovský, 2015).



Obr. 158: Detailní pohled na trnožní římsu (Kudrnovský, 2015).



Obr. 159: Detailní pohled na profilaci pásové bosy (Kudrnovský, 2015).



Obr. 160: Pohled na kordonovou římsu s procházejícím svodem (Kudrnovský, 2015).



Obr. 161: Pohled na výrazně vyloženou korunní římsu s procházejícím svodem (Kudrnovský, 2015).



Obr. 162: Detailní pohled na profilaci kordonové římsy (Kudrnovský, 2015).



Obr. 163: Pohled na novodobé vstupní dveře z exteriéru (Kudrnovský, 2015).



Obr. 164: Pohled na novodobé vstupní dveře z interiéru (Kudrnovský, 2015).



Obr. 165: Pohled na novodobé dveře na balkon (Kudrnovský, 2015).



Obr. 166: Pohled na jedno z novodobých špaletových oken s půlkruhovým nadsvětlíkem (Kudrnovský, 2015).



Obr. 167: Pohled na jedno z novodobých špaletových oken s půlkruhovým nadsvětlíkem (Kudrnovský, 2015).



Obr. 168: Pohled na jedno z novodobých špaletových oken s rovným nadpražím (Kudrnovský, 2015).



Obr. 170: Pohled na jihozápadní část valbové střechy a báňovou střechu Hankova domu (Kudrnovský, 2015).



Obr. 171: Pohled na jihozápadní část valbové střechy a báňovou střechu Hankova domu (Kudrnovský, 2017).



Obr. 172: Pohled na střešní pavilon od jihozápadu (Kudrnovský, 2015).



Obr. 173: Pohled na střešní pavilon od jihozápadu (Kudrnovský, 2017).



Obr. 174: Pohled na jihozápadní část valbové střechy a báňovou střechu Hankova domu (Kudrnovský, 2015).



Obr. 175: Pohled na jihozápadní část střechy Hankova domu (Kudrnovský, 2017).



Obr. 176: Pohled na střešní pavilon od severozápadu (Kudrnovský, 2015).



Obr. 177: Pohled na střešní pavilon od severozápadu (Kudrnovský, 2017).



Obr. 178: Pohled na východní část střechy Hankova domu od severu (Kudrnovský, 2015).



Obr. 179: Pohled na východní část střechy Hankova domu od severu (Kudrnovský, 2017).



Obr. 180: Pohled na jihovýchodní část střechy Hankova domu střešní pavilon a část báňové střechy (Kudrnovský, 2015).



Obr. 181: Pohled na jihovýchodní část střechy Hankova domu, báňovou střechu a část báňové střechy (Kudrnovský, 2017).



Obr. 182: Pohled na temeno báňové střechy Hankova domu (Kudrnovský, 2015).



Obr. 183: Střešní výlez situovaný na temeni báňové střechy (Kudrnovský, 2015).



Obr. 184: Pohled na temeno báňové střechy a štítovou zeď střešního pavilonu (Kudrnovský, 2017).



Obr. 185: Pohled na temeno báňové střechy s replikou původního zábradlí (Kudrnovský, 2017).



Obr. 186: Pohled na repliku historického zábradlí báňové střechy (Kudrnovský, 2017).



Obr. 187: Pohled na repliku původní ozdobné vázy s květinou (Kudrnovský, 2017).